

Экз. 200



**ВСЕСОЮЗНАЯ
ХУДОЖЕСТВЕННАЯ
ВЫСТАВКА**

**ЖИВОПИСЬ
СКУЛЬПТУРА
ГРАФИКА**

*1957
19/11*

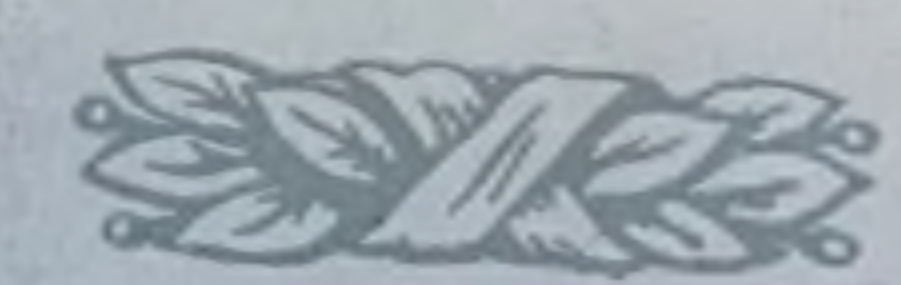

КОМИТЕТ ПО ДЕЛАМ ИСКУССТВ ПРИ СНК СССР
ГОСУДАРСТВЕННАЯ ТРЕТЬЯКОВСКАЯ ГАЛЛЕРЕЯ
ДИРЕКЦИЯ ВЫСТАВОК И ПАНОРАМ

Ис 30 $\frac{\Gamma-3}{22}$

**ВСЕСОЮЗНАЯ
ХУДОЖЕСТВЕННАЯ
ВЫСТАВКА**

ЖИВОПИСЬ
СКУЛЬПТУРА
ГРАФИКА

КАТАЛОГ

2-е издание

Ис 30 $\frac{\Gamma-3}{22}$

679dc

ИЗДАНИЕ
ГОСУДАРСТВЕННОЙ ТРЕТЬЯКОВСКОЙ ГАЛЛЕРЕИ
Москва 1946



Печатается по решению Государственной Третьяковской галереи.

И. о. директора С. И. Пронин.

Каталог составлен научными сотрудниками Государственной Третьяковской галереи:

В. А. Алмоевой М. Н. Любимовой
С. А. Кузнецовой М. Н. Райхинштейном
Н. И. Ломако А. И. Ульянинской
Б. Н. Федоровым

Под руководством
А. С. Галушкиной.

Редактор Г. В. Жидков

Художественный редактор Н. И. Бондарев

Технический редактор Э. И. Гец

Обложка работы художника Ю. Г. Залогина

Л59348. Подписано к печати 7/III 1946 г. Тираж 4500.
Формат бумаги $8^2 \times 108^{1/32}$. Печ. листов 7. + 55 иллюстраций.

Тип. „Красный печатник“, Москва, ул. 25 Октября, 5. Зак. 392

КОМИТЕТ ВСЕСОЮЗНОЙ ХУДОЖЕСТВЕННОЙ ВЫСТАВКИ

Сысоев П. М.— Начальник Главного управления учреждениями изобразительных искусств — Председатель.

Герасимов А. М.— Народный художник СССР — Зам. Председателя.

Лебедев А. К.— Зам. Начальника Главного управления учреждениями изобразительных искусств — Зам. Председателя.

Шмаринов Д. А.— Заслуженный деятель искусств РСФСР — Зам. Председателя.

Веймарн Б. В.— Директор Государственного музея восточных культур — Член Комитета.

Генин Д. П.— Управляющий Дирекцией художественных выставок и панорам — Член Комитета.

Герасимов С. В.— Народный художник РСФСР — Член Комитета.

Грабарь И. Э.— Народный художник РСФСР — Член Комитета.

Грубе А. В.— Народный художник БССР — Член Комитета.

Джапаридзе У. М.— Заслуженный деятель искусств Грузинской ССР — Член Комитета.

Дерегус М. Г.— Заслуженный деятель искусств Украинской ССР — Член Комитета.

З а м о ш к и н А. И.— Директор Государственной
Третьяковской галереи — Член Комитета.

З о т о в А. И.— Искусствовед — Член Комитета.

Ж и д к о в Г. В.— Зам. Директора Государственной
Третьяковской галереи — Член Комитета.

И о г а н с о н Б. В.— Народный художник СССР —
Член Комитета.

К а т у р к и н Т. И.— Председатель Правления «Все-
кохудожник» — Член Комитета.

К р ы л о в П. Н.— Заслуженный деятель искусств
РСФСР — Член Комитета.

М а н и з е р М. Г.— Народный художник РСФСР —
Член Комитета.

М а ш к о в ц е в Н. Г.— Искусствовед — Член Коми-
тета.

М е р к у р о в С. Д.— Народный художник СССР —
Член Комитета.

М и х а й л о в А. И.— Искусствовед — Член Коми-
тета.

М у х и н а В. И.— Народный художник СССР —
Член Комитета.

Н и к и ф о р о в Б. М.— Начальник Отдела живопи-
си и графики Главного управления учреждения-
ми изобразительных искусств — Член Комитета.

П а х о м о в А. Ф.— Заслуженный деятель искусств
РСФСР — Член Комитета.

П а щ е н к о А. С.— Заслуженный деятель искусств
Украинской ССР — Член Комитета.

П р о н и н С. И.— Зам. Директора Государственной
Третьяковской галереи — Член Комитета.

Р о м а д и н Н. М.— Художник — Член Комитета.

Р я ж с к и й Г. Г.— Заслуженный деятель искусств
РСФСР — Член Комитета.

С а р ь я н М. С.— Народный художник Армянской
ССР — Член Комитета.

С е р о в В. А.— Художник — Член Комитета.

Т и т о в И. Ф.— Ответственный секретарь Оргкоми-
тета ССХ — Член Комитета.

Щ е к о т о в Н. М. | Искусствовед — Член Комитета.

Выставка развернута в залах Государственной Третьяковской галереи и Московского Товарищества художников.

ПРИНЯТЫЕ СОКРАЩЕНИЯ

- Х.— холст.
- К.— картон.
- Ф.— фанера.
- Б.— бумага.
- М.— масло.
- Акв.— акварель.
- Граф.— графитный.
- Кар.— карандаш.
- Цв.— цветная.

Все размеры в каталоге показаны в сантиметрах.

В размерах гравюр указаны 2 обмера:

размер листа бумаги,
размер оттиска, если резко обозначена его граница.

В виду того, что многие произведения были присланы закантованными — некоторые размеры указаны «в свету».

Военные звания офицеров Красной Армии указываются на момент исполнения портрета.

О ВСЕСОЮЗНОЙ ХУДОЖЕСТВЕННОЙ ВЫСТАВКЕ

Выступление Председателя Комитета по делам искусств при СНК СССР тов. М. Б. Храпченко на открытии выставки 19 января 1946 г.

Всесоюзная выставка живописи, графики и скульптуры, экспонированная в залах Третьяковской галереи, является результатом большого и вдохновенного труда многих художников.

В самые трудные дни войны советские художники не прекращали своей творческой деятельности. Они неустанно работали, стремясь внести свой вклад в общенародное дело борьбы с гитлеровской Германией и ее союзниками. Произведения, созданные художниками во время войны, были показаны на двух примечательных выставках — «Великая Отечественная война» и «Фронт и тыл».

Исторические победы Красной Армии под водительством великого Сталина, победоносное окончание войны вызвали новый творческий подъем у советских художников.

На теперешней всесоюзной выставке демонстрируются произведения живописцев, графиков, скульпторов, созданные ими за последние полтора-два года. Это первый творческий отчет художников об их работе в послевоенный период.

Среди картин и скульптур, представленных на выставке, видное место занимают произведения, посвященные Отечественной войне. Их своеобразие заключено в страстном внутреннем пафосе, в искренности и глубине чувств, в том взволнованном восприятии жизни, которое отличает активных участников событий. Такими и были многие из наших художников.

Пристальное внимание мастеров советского изобразительного искусства привлекли к себе темы героического труда нашего народа в дни войны и в послевоенное время, темы восстановления разрушенных немецкими захватчиками наших городов и сел.

Образ народа-воина, народа-созидателя — вот то основное, что определило творческие устремления советских живописцев, скульпторов, графиков.

Облик советской родины, красота ее природы получили замечательное свое воплощение в работах ряда художников. В различных по своему характеру пейзажах ярко выражена горячая любовь к родной стране.

Широко показана на выставке скульптура. Советские скульпторы создали выразительные портреты героев Отечественной войны, лучших людей нашей страны. Наряду со станковой скульптурой, на выставке экспонированы проекты памятников выдающимся полководцам, деятелям науки, культуры и искусства.

На всесоюзную выставку живописи, скульптуры и графики поступило значительное количество произведений. К сожалению, из-за недостатка места в Третьяковской галерее не представилось возможным показать все отобранные произведения; в залах Третьяковской галереи экспонирована лишь часть выставки, ее филиал будет открыт в выставочном зале Московского Товарищества художников.

Всесоюзная выставка объединяет в себе произведения художников Москвы, Ленинграда, братских республик. На выставке представлены художники разных поколений, разных творческих направлений и школ. В этом смысле выставка отличается значительным разнообразием. И при всем том, в ней есть внутреннее единство. Это единство определено патристическими чувствами наших художников, их стремлением к широкому показу советского человека, его духовных качеств, его могучих сил.

На открытии выставки нет возможности дать ни полную характеристику выставки в целом, ни оценку отдельных наиболее интересных произведений. Однако, несомненно, что выставка представляет собой крупнейший этап в развитии советской живописи, графики и скульптуры; она включает в себя немалое количество прекрасных картин, скульптур, произведений графики. Целый ряд художников добился больших творческих результатов.

Хочется поздравить наших художников с успешным завершением их значительного творческого труда, с открытием выставки, которая позволит широким слоям трудящихся познакомиться с новыми созданиями советских художников, их твор-

ческими достижениями. Хочется выразить уверенность в том, что встречи зрителей с новыми произведениями советского изобразительного искусства будут глубоко взволнованными и надолго запоминающимися.

Благодаря победам советского народа открываются широчайшие перспективы для невиданного расцвета советского искусства. Воодушевленные идеями вождя народов товарища Сталина, советские художники будут работать с полным напряжением сил для завоевания новых творческих побед.

ЖИВОПИСЬ

МОСКВА

- А д л и в а н к и н, Самуил Яковлевич. Род. 1897 г.
Усыновленный. 1945. X., м. 185 × 140.
- А н т о н о в, Федор Васильевич. Род. 1904 г.
Признание. 1945. X., м. 145 × 200.
- А н т р о п о в, Иван Григорьевич. Род. 1888 г.
В марте. X., м. 69 × 131.
Зимой. X., м. 69 × 131.
- А р а л о в, Владимир Николаевич. Род. 1893 г.
Зима. 1944. X., м. 57 × 77.
Денисовка, 1945. Ф., м. 43 × 71.
- Б а к ш е е в, Василий Николаевич. Род. 1862 г.
Старые березы. 1943. X., м. 36 × 46.
Березовая роща. 1943. X., м. 36 × 46.
Вечер. 1944. X., м. 37 × 50.
Старые ветлы. 1945. X., м. 66 × 87.
Потянул ветерок. 1945. X., м. 90 × 110.
Заросший пруд. 1945. X., м. 49 × 69.
- Б а у л и н, Сергей Алексеевич. Род. 1904 г.
Церковь в Абрамцево. 1944. X., м. 59 × 46.
- Б е л я к о в а, Ида Соломоновна. Род. 1905 г.
Перед отъездом в Россию. 1945. X., м. 197 × 240.
- Б е л я н и н, Николай Яковлевич. Род. 1888 г.
Зеленеет. 1945. X., м. 100 × 115.
- Б и р ш т е й н, Макс Авадьевич. Род. 1914 г.
Кандалакша. Прилив. 1945. X., м. 50 × 70.
Банька и амбары. 1945. X., м. 40 × 31.

- Богородский, Федор Семенович. Род. 1895 г.
Слава павшим героям. 1945. X., м. 247 × 297.
- Бубнов, Александр Павлович. Род. 1908 г.
Васька. 1943. X., м. 31 × 41.
- Бялыницкий-Бируля, Витольд Каэтанович.
Род. 1872 г.
Майский вечер перед дождем. 1945. X., м. 74 × 95.
Весенней ночью. 1945. X., м. 74 × 97.
Весной повеяло. 1945. X., м. 87 × 104.
Весна, первая трава. 1945. X., м. 129 × 100.
- Ванецян, Арам Врамшапу. Род. 1901 г.
Натюрморт с сомом. 1945. X., м. 79 × 99.
- Васильев, Владимир Александрович. Род. 1896 г.
Возвращение. 1945. X., м. 55 × 65.
- Васильев, Петр Васильевич. Род. 1899 г.
И. В. Сталин. 1944. X., м. 207 × 106.
- Вилковир, Ира Ефимовна. Род. 1913 г.
Вино Молдавии. 1945. X., м. 100 × 131.
- Волкова, Марина Исаевна. Род. 1904 г.
Портрет Заслуженного артиста республики
А. И. Горюнова. 1945. X., м. 133 × 100.
- Герасимов, Александр Михайлович. Род. 1884 г.
Портрет И. В. Сталина. 1941—1944. X., м.
279 × 184.
✓ Портрет Народного художника РСФСР
И. Э. Грабаря. 1942. X., м. 80 × 60.
Групповой портрет: Народного художника
РСФСР И. Н. Павлова, Народного художни-
ка РСФСР В. Н. Мешкова, Народного ху-
дожника БССР, Заслуженного деятеля ис-
кусств РСФСР В. К. Бялыницкого-Бируля,
Заслуженного деятеля искусств РСФСР
В. Н. Бакшеева. 1944. X., м. 147 × 190.
Присуждена Сталинская премия I степени
за 1943—1944 годы
Тегеранская конференция руководителей Трех
Великих держав. 1945. X., м. 308 × 405.

- Московское совещание министров иностранных
дел Трех Великих держав в 1944 году. 1945.
X., м. 290 × 412.
- Портрет маршала Советского Союза Ф. И. Тол-
бухина. 1945. X., м. 156 × 120.
- Портрет маршала Советского Союза К. Е. Во-
рошилова. 1945. X., м. 150 × 120.
- Портрет Героя Советского Союза Марии Щер-
баченко. 1945. X., м. 100 × 80.
- Портрет Народного артиста РСФСР Н. С. Ха-
наева. 1945. X., м. 156 × 115.
- Портрет Заслуженной артистки РСФСР
С. Н. Головкиной. 1945. X., м. 210 × 161.
- Герасимов, Леонид Сергеевич. Род. 1914 г.
Выходной день. 1945. X., м. 157 × 216.
- Герасимов, Сергей Васильевич. Род. 1885 г.
Колокольчики. 1940. X., м. 89 × 66.
Узбечка. 1943. X., м. 90 × 69.
Зима в Самарканде. 1943. X., м. 69 × 89.
Восстание Пугачева. 1945. X., м. 270 × 370.
Родина. 1945. X., м. 86 × 112.
Лед прошел. 1945. X., м. 75 × 100.
- Глушков, Сергей Сергеевич. Род. 1914 г.
На отвоеванной земле. 1945. X., м. 196 × 271.
- Горелов, Гавриил Никитич. Род. 1880 г.
Восстание Болотникова. 1944. X., м. 301 × 586.
Первый призыв Минина к народу. 1945. X., м.
289 × 389.
- Горлов, Николай Николаевич. Род. 1917 г.
Фонтан. 1937. X., м. 84 × 64.
Мать. 1945. X., м. 80 × 64.
- Грицай, Алексей Михайлович. Род. 1914 г.
Предатель. 1945. X., м. 149 × 108.
Август. Полдень. 1945. Марля, накл. на ф., м.
58 × 75.
Клязьма, серый день. 1945. Б., накл. на ф., м.
38 × 110.
Сумерки. 1945. Б., м. 32 × 40.
Последний снег. 1945. Ф., м. 34 × 44.

Дейнека, Александр Александрович. Род. 1899 г.
Возвращение на родину после изгнания немцев.
1944. Х., м. 191 × 290.
Раздолье. 1944. Х., м. 205 × 302.
Портрет жены. 1944. Х., м. 173 × 99.
Парашютный десант на Днепре. 1945. Х., м.
390 × 495.

Денисов, Николай Викторович. Род. 1917 г.
У рейхстага. 1945. Х., м. 42 × 56.

Денисовский, Николай Федорович. Род. 1901 г.
Руководители партии и правительства наблюдают салют. 1945. Х., м. 197 × 224.

Добросердов, Михаил Владимирович. Род. 1906 г.
Мать. 1944. Х., м. 104 × 80.

Дорохов, Константин Гаврилович. Род. 1906 г.
К родным берегам. 1945. Х., м. 132 × 188.
Посадка десанта на корабли. 1945. Х., м. 115 ×
× 188.

Евстигнеев, Иван Васильевич. Род. 1899 г.
Партизанский лагерь. Минск. 1944. Х., м.
53 × 79.

Ефанов, Василий Прокофьевич. Род. 1900 г.
И. В. Сталин, В. М. Молотов, К. Е. Ворошилов
у постели больного А. М. Горького. 1940—
1944. Х., м. 206 × 250.

Присуждена Сталинская премия II степени
за 1943—1944 годы.

✓ Портрет Народного художника Грузинской ССР
Я. И. Николадзе. 1944. Х., м. 92 × 72.

Портрет В. М. Молотова. 1945. Х., м. 92 × 67.
Крымская конференция руководителей Трех Ве-
ликих держав. 1945. Х., м. 168 × 268.

Журавлев, Василий Васильевич. Род. 1881 г.
Фрицы сдаются. 1945. К., м. 46 × 65.

Иванов, Виктор Семенович. Род. 1910 г.
На освобожденной земле. 1945. Х., м. 102 × 132.

Иванов-Чуронов, Михаил Федорович. Род.
1907 г.

Сарай. 1943. Х., м. 39 × 53.

Кацман, Евгений Александрович. Род. 1890 г.
От Советского Информбюро. (Подвиг). 1944.
Б., пастель. 145 × 92.

Девочка с корзинкой. 1944. Б., пастель. 101 ×
× 71.

Кирсанов, Михаил Герасимович. Род. 1889 г.
Март. 1943. К., м. 43 × 51.

Уходящая Москва. 1945. Х., м. 55 × 79.

Киселев, Виктор Васильевич. Род. 1907 г.
По фашистским стервятникам. 1945. Х., м.
159 × 105.

Китайка, Константин Демьянович. Род. 1914 г.
Портрет генерал-майора И. В. Тутаринова и
полковника М. В. Турчанинова. 1945. Х., м.
256 × 208.

Портрет Героя Советского Союза генерал-пол-
ковника Н. Е. Чибисова. 1945. Х., м. 70 × 51.

Кончаловский, Михаил Петрович. Род. 1906 г.
Натюрморт с зеленым луком. 1943. Х., м. 62 ×
× 85.

Кончаловский, Петр Петрович. Род. 1876 г.
Натюрморт. 1944. Х., м. 48 × 58.

Портрет Веры Дуловой. 1945. Х., м. 103 × 90.

Пейзаж. 1945. Х., м. 99 × 71.

Натюрморт. 1946. Х., м. 60 × 73.

Корин, Павел Дмитриевич. Род. 1892 г.

Портрет трижды Героя Советского Союза мар-
шала Г. К. Жукова. 1945. Х., м. 97 × 107.

Королев, Геннадий Георгиевич. Род. 1913 г.

Поймали. 1945. Х., м. 196 × 272.

Костин, Михаил Алексеевич. Род. 1918 г.

Женский портрет. 1943. Х., м. 38 × 28.

Портрет полковника Плиско. 1943. Х., м. 42 × 34.

Кривоногов, Петр Александрович. Род. 1911 г.
17 февраля 1944 года в районе Корсунь-Шевченковского. 1944. X., м. 94 × 198.
Корсунь-Шевченковское побоище. 1945. X., м. 135 × 270.

Крылов, Порфирий Никитич. Род. 1902 г.
В районе Александрплаца. 1945. Ф., м. 30 × 40.
Александрплац. Берлин. (Солнечное утро). 1945. X., накл. на ф., м. 34 × 43.
Улица в районе Александрплаца. 1945. X., м. 30 × 46.

Нюрнберг. Руины. 1945. Ф., м. 34 × 24.
Нюрнберг. В зале Международного Военного трибунала. Ложа трибунала. 1945. Ф., м. 34 × 24.
Нюрнберг. Дом пастора при соборе Св. Зебальда. 1945. Ф., м. 24 × 34.
Нюрнберг. Собор св. Лоренца. 1945. Ф., м. 42 × 32.
Нюрнберг. В зале Международного Военного трибунала. Скамьи подсудимых и защиты. 1945. Ф., м. 32 × 42.
Нюрнберг. Дом Альбрехта Дюрера. 1945. К., м. 24 × 32.

Крымов, Николай Петрович. Род. 1884 г.
На краю деревни. 1945. X., м. 70 × 102.
Родной мотив. 1945. X., м. 71 × 102.

Кугач, Юрий Петрович. Род. 1917 г.
Свидание. 1945. X., м. 181 × 135.

Кудрявцев, Евгений Васильевич. Род. 1903 г.
Серый майский день. 1942. К., м. 23 × 32.
Розовый день. 1943. К., м. 24 × 30.
Мороз к вечеру. 1944. К., м. 24 × 30.
Дождь. 1944. К., м. 21 × 28.
Степь сибирская. 1945. Б., накл. на ф., м. 52 × 72.

Кузнецов, Павел Варфоломеевич. Род. 1878 г.
Букет. 1945. X., м. 133 × 130.
В степи. Северный Кавказ. 1945. X., м. 66 × 88.

Кукрыниксы (Крылов П. Н., Кутуриянов М. В., Соколов Н. А.).
Подписание акта о безоговорочной капитуляции Германии. 1945—1946. X., м. 220 × 310.

Куприн, Александр Васильевич. Род. 1880 г.
Пейзаж с луной. 1944. X., м. 69 × 98.
Крым. Окрестности Бахчисарая. 1945. X., м. 99 × 150.
Чуфут-Калэ. Близ Бахчисарая. 1945. X., м. 98 × 183.

Куприянов, Михаил Васильевич. Род. 1903 г.
Берлин. Дворец Вильгельма. 1945. X., накл. на к., м. 23 × 33.
Берлин. 1945. К., м. 24 × 33.
Александрплац. 1945. К., м. 32 × 23.
Берлин. 1945. X., накл. на к., м. 24 × 33.

Курьялев, Сергей Павлович. Род. 1906 г.
Отдых в полдень. 1945. X., м. 42 × 56.

Лактионов, Александр Иванович. Род. 1910 г.
Автопортрет. 1945. К., м. 36 × 28.

Лебедев-Шуйский, Анатолий Адрианович.
Род. 1896 г.
Подмосковный пейзаж. 1945. X., м. 86 × 69.

Маторин, Михаил Арсеньевич. Род. 1905 г.
Москва в зимнее утро. 1943. К. прес., м. 33 × 46.
Осенний букет. 1943. К., м. 70 × 49.

Мешков, Василий Васильевич. Род. 1893 г.
Море. 1945. X., м. 46 × 86.
Осенний прибой. 1945. X., м. 51 × 104.
Зима. 1945. X., м. 46 × 85.

Мешков, Василий Никитич. Род. 1867 г.
Ноктюрн Чайковского. 1940. К., м. 101 × 129.

Модоров, Федор Александрович. Род. 1890 г.
Партизаны на приеме у товарища И. В. Сталина. 1945. X., м. 107 × 156.
Герой Советского Союза художник-архитектор С. П. Тутученко (из Ковпаковских соединений). 1945. X., м. 112 × 86.

- Портрет генерал-майора С. А. Ковпака. 1945. Х., м. 112 × 86.
- У начальника штаба партизанского движения генерал-лейтенанта П. К. Пономаренко. 1945. Х., м. 100 × 127.
- Портрет Героя Советского Союза партизана И. А. Бельского. 1945. Х., м. 113 × 90.
- Портрет партизанки Нины Морозовой. 1945. Х., м. 71 × 60.
- Морозов, Александр Иванович. Род. 1902 г. Москва-река. 1945. Х., м. 55 × 77.
- Мочальский, Дмитрий Константинович. Род. 1908 г. На освобожденной земле. 1945. Х., м. 40 × 63. Предатели. 1945. Х., м. 49 × 70. Партизаны. 1945. Х., м. 81 × 116.
- Невежин, Федор Иванович. Род. 1902 г. Освобождение. 1945. Х., м. 165 × 205.
- Неменский, Борис Михайлович. Род. 1922 г. Мать. 1945. Х., м. 83 × 93.
- Нечитайло, Василий Кириллович. Род. 1915 г. В партизанский отряд. 1945. Х., м. 228 × 170. Казаки в Румынии. 1945. Х., м. 125 × 92.
- Нисский, Георгий Григорьевич. Род. 1903 г. На канале Москва — Волга. 1945. Х., м. 110 × 160. Кронштадт. 1945. Х., м. 256 × 230.
- Одинцов, Владимир Григорьевич. Род. 1902 г. За Сталинград. 1943—1945. Х., м. 215 × 262.
- Орлова, Вера Александровна. Род. 1904 г. В разведке. 1945. Х., м. 47 × 43. Папины рассказы. 1945. Х., м. 70 × 65.
- Орлов, Сергей Михайлович. Род. 1911 г. Осень. 1945. Ф., м. 42 × 54.
- Осмеркин, Александр Александрович. Род. 1892 г. Внутренние ворота в лавре. 1944. Х., м. 64 × 77.

- Улица в лавре. 1944. Х., м. 89 × 70.
- Весна. Каличья и Плотничья башни. 1944. Х., м. 100 × 80.
- Памфилов, Владимир Евгеньевич. Род. 1904 г. Тяжелая артиллерия под деревней Дубовик. (Волховский фронт). 1944. Х., м. 139 × 286.
- Перельман, Виктор Николаевич. Род. 1892 г. Портрет хирурга профессора Ф. М. Ламперта. 1945. Х., м. 80 × 60.
- Петровичев, Петр Иванович. Род. 1874 г. Натюрморт. 1920. Х., м. 80 × 64. Музей Останкино. Ковровая гостиная. 1923. Х., м. 69 × 95. Музей Останкино. Голубой зал. 1945. Х., м. 54 × 73.
- Пименов, Юрий Иванович. Род. 1903 г. На крыльце. 1944. Х., м. 35 × 30. Окна ТАСС. 1945. Ф., м. 27 × 21. Восстановление Ленинграда. 1945. Х., м. 82 × 100. Посадка картофеля. 1945. Х., м. 82 × 101. Весна. 1945. Ф., м. 67 × 90.
- Пластов, Аркадий Александрович. Род. 1893 г. Сенокос. 1945. Х., м. 193 × 232. Жатва. 1945. Х., м. 166 × 219.
- Покаряевский, Петр Дмитриевич. Род. 1889 г. Жизнь возрождается. 1945. Х., м. 130 × 170. На весеннем солнышке. 1945. Х., м. 60 × 79.
- Радилов, Павел Александрович. Род. 1887 г. Церковь в Абрамцево. 1942. Х., м. 22 × 30. Церковь Параскевы Пятницы в Загорске. 1943. Х., м. 44 × 54.
- Решетников, Федор Павлович. Род. 1906 г. Юные партизаны. 1945. Х., м. 84 × 109. В мастерской. 1945. Х., м. 71 × 55.
- Рождественский, Василий Васильевич. Род. 1884 г. Белая ночь на реке Пинеге. 1935. Х., м. 83 × 63.

Р о м а д и н, Николай Михайлович. Род. 1905 г.
Из серии пейзажей «Волга — русская река»:
Село Хмелевка. 1944. К., м. 47 × 69.
Восход луны. 1944. К., м. 31 × 74.
Закат. 1944. К., м. 46 × 68.
Золотые листья. 1944. К., м. 31 × 80.
Дорога. 1944. К., м. 31 × 81.
Стадо. 1944. К., м. 31 × 81.
Последние дни осени. 1944. К., м. 32 × 81.
Осень. 1944. К., м. 31 × 59.

За серию пейзажей «Волга — русская река»
присуждена Сталинская премия II степени
за 1943—1944 годы

Художник на этюдах. 1944. К., м. 40 × 49.
Последний луч. 1945. К., м. 57 × 83.
На пляже. 1945. К., м. 48 × 40.

Р у д н е в, Алексей Михайлович. Род. 1913 г.
Осень на Масловке. 1944. Х., м. 55 × 70.
Встреча в Севастополе. 1945. Х., м. 209 × 298.
Дворик в Угличе. 1945. Х., м. 55 × 44.

Р ы б ч е н к о в, Борис Федорович. Род. 1899 г.
Москва. Садовая улица. 1945. Х., м. 49 × 69.
Москва. Улица Воровского. 1945. Х., м. 66 × 56.

Р ы ч а г о в, Сергей Петрович. Род. 1915 г.
Родные поля. 1945. Х., м. 89 × 130.
Возвращение стада. 1945. Х., м. 131 × 194.

Р я ж с к и й, Георгий Георгиевич. Род. 1895 г.
Портрет А. Н. Кондратьева. 1937—1943. Х., м.
78 × 60.
Цветы. 1943. Х., м. 64 × 55.
Облачный день. 1944. Х., м. 50 × 71.
Утро на речке. 1944. Х., м. 64 × 90.
Дорожка у ветел. 1944. Х., м. 50 × 59.

Р я н г и н а, Серафима Васильевна. Род. 1891 г.
В мастерской. 1925. Ф., м. 34 × 41.
Яблоки и бокал. 1944. Х., м. 44 × 57.
Натюрморт с лимоном. 1944. Х., м. 68 × 58.
Подруги. 1945. Х., м. 84 × 77.

С а в и ц к и й, Георгий Константинович. Род. 1887 г.
Парад Победы. 1945. Х., м. 176 × 310.

С о к о л о в, Николай Александрович. Род. 1903 г.
Дворец Вильгельма. 1945. К., м. 32 × 44.
Берлин в мае 1945 года. 1945. К., м. 32 × 44.
Бранденбургские ворота. 1945. Х., м. 35 × 50.
Сталинградцы в Берлине. 1945. Х., м. 65 × 55.

С о к о л о в, Сергей Федорович. Род. 1893 г.
Портрет маршала инженерных войск М. П. Во-
робьева. 1945. Х., м. 115 × 95.
Портрет С. И. Пронина. 1945. Х., м. 96 × 82.

С о к о л о в - С к а л я, Павел Петрович. Род. 1899 г.
Иван Грозный и Владимир Старицкий. 1944—
1946. Х., м. 248 × 292.

С о р о к и н, Виктор Семенович. Род. 1912 г.
Самаркандский пейзаж. 1945. Х., м. 137 × 184.

Т е г и н, Дмитрий Капитонович. Род. 1914 г.
Мать с ребенком. 1944. Х., м. 79 × 65.
Портрет. 1944. Х., м. 100 × 79.
В рабство. 1945. Х., м. 136 × 201.

Т и м о ш е н к о, Лидия Яковлевна. Род. 1903 г.
Кавалерист-девица Надежда Дурова. 1945. Х.,
м. 116 × 94.

Т и т о в, Иван Филиппович. Род. 1902 г.
Блокадная ночь. 1943. Х., м. 30 × 40.
Утро на Неве. 1944. Х., м. 51 × 70.

Т о л к у н о в, Николай Павлович. Род. 1917 г.
Салют. 1945. Х., м. 138 × 126.

У д а л ь ц о в а, Надежда Андреевна. Род. 1886 г.
Натюрморт с дыней. 1940. Х., м. 67 × 100.
Натюрморт на черном фоне. 1942. Х., м. 88 × 105.

У л ь я н о в, Николай Павлович. Род. 1875 г.
Лористон в ставке у Кутузова. 1945. Х., м.
163 × 224.

Ф а л ь к, Роберт Рафаилович. Род. 1886 г.
Женский портрет. 1944. Х., м. 63 × 48.

- Финогеев, Василий Иванович. Род. 1900 г.
Враги. 1945—1946. Х., м. 170 × 245.
- Хазанов, Моисей Тевелевич. Род. 1906 г.
Девушка. 1945. Х., м. 100 × 79.
Мальчик. 1945. Х., м. 88 × 70.
- Хвостенко, Василий Вениаминович. Род. 1896 г.
Пионы. 1944. Мрамор, энкаустика. 28 × 40.
- Цыплаков, Виктор Григорьевич. Род. 1915 г.
Зоя. 1945. Х., м. 209 × 246.
А. М. Горький на Волге. 1945. Х., м. 134 × 224.
- Чепцов, Ефим Михайлович. Род. 1875 г.
Приезд с фронта. 1945. Х., м. 73 × 101.
- Шегаль, Григорий Михайлович. Род. 1889 г.
Девушка из Подмосковья. 1944. Х., м. 83 × 70.
Холодный день. 1944. Ф., м. 26 × 36.
Тишина. 1944. Х., м. 60 × 73.
Сентябрь. 1945. Х., м. 56 × 74.
Осенние цветы. 1945. Х., м. 86 × 110.
Начало осени. 1945. Х., м. 68 × 88.
Деревня Талыгино. 1945. Ф., м. 32 × 57.
Сжатый хлеб. 1945. Х., м. 53 × 61.
Стог. 1945. Ф., м. 27 × 34.
Сирень. Избы. 1945. Х., м. 74 × 64.
- Шмаринов, Дементий Алексеевич. Род. 1907 г.
На отвоеванной земле. 1944—1945. Х., м. 180 × 194.
- Штанге, Ирина Дмитриевна. Род. 1906 г.
Портрет девочки. 1945. Х., м. 55 × 44.
- Штраних, Владимир Федорович. Род. 1888 г.
9-е мая 1945 года. 1945. Х., м. 216 × 332.
- Шурпин, Федор Саввич. Род. 1904 г.
Возрождение. 1943—1945. Х., м. 229 × 340.
- Щербakov, Борис Валентинович. Род. 1916 г.
Петр I принимает послов. 1945. Х., м. 239 × 355.
Этюд к картине «Петр I принимает послов». 1945. Х., м. 77 × 56.

- Юон, Константин Федорович. Род. 1873 г.
Суд народа в древнем Новгороде. (На вече XV века.) 1943. Х., м. 160 × 225.
Зимний рассвет. 1944. Х., м. 106 × 151.
Портрет Народной артистки СССР Е. Д. Турчаниновой. 1945. Х., м. 100 × 85.
Портрет Народной артистки СССР В. Н. Пашенной. 1945. Х., м. 100 × 85.
Москва салютует. 1945. Х., м. 133 × 300.
- Яковлев, Борис Николаевич. Род. 1890 г.
Урал. 1945. Х., м. 99 × 129.
Натюрморт с блюдом. 1945. Х., м. 60 × 72.
Розы. 1945. Х., м. 75 × 65.
- Яковлев, Василий Николаевич. Род. 1893 г.
Автопортрет. 1939. Ф., м. 91 × 71.
Портрет отца. 1942. Х., накл. на ф., м. 97 × 81.
Натюрморт. 1944. Ф., м. 59 × 79.
Натюрморт с кабачками. 1945. Б., накл. на ф., м. 48 × 78.
Портрет трижды Героя Советского Союза маршала Г. К. Жукова. 1945. Х., м. 400 × 300.
Портрет маршала С. М. Буденного. 1945. Х., м. 328 × 249.
Бой в Сальских степях. 1945. Х., м. 180 × 350.
- Яновская, Ольга Дмитриевна. Род. 1900 г.
Среди друзей. (Лермонтовский кружок). 1945. Х., м. 76 × 100.
Княгиня Ольга перед Коростенью. 1945. Х., м. 201 × 165.

ЛЕНИНГРАД

- Авиллов, Михаил Иванович. Род. 1882 г.
Поединок Пересвета с Челубеем. 1943. Х., м. 327 × 557.
Присуждена Сталинская премия I степени за 1943—1944 годы.
Клятва донских казаков. 1945. Х., м. 196 × 282.

Белокуров, Константин Сергеевич. Род. 1907 г.
Пейзаж. 1945. X., м. 70 × 96.

Блинков, Александр Александрович. Род. 1911 г.
Партизанские тропы. 1945. X., м. 110 × 137.

Джаков, Крум Степанович. Род. 1909 г.
Аничков мост. 1944—1945. X., м. 45 × 65.
Нева. 1945. X., м. 55 × 72.
Екатерининский дворец в Пушкине. 1945. X., м. 55 × 72.
У Петропавловской крепости. 1945. X., м. 45 × 65.

Коган, Рахиль Вениаминовна. Род. 1912 г.
Пейзаж. 1945. X., м. 68 × 90.

Кочергин, Николай Михайлович. Род. 1897 г.
Бой за Новгород. 1945. X., м. 139 × 198.

Мазепов, Петр Иванович. Род. 1900 г.
Деревня «Выселки». 1945. Ф., м. 31 × 40.

Неменова, Герта Михайловна. Род. 1905 г.
Цветы в вазах. 1945. X., м. 89 × 60.

Николаев, Ярослав Сергеевич. Род. 1899 г.
На большую землю. 1945. X., м. 214 × 296.
После обстрела. 1945. X., м. 114 × 149.

Островская, Мария Феодосьевна. Род. 1896 г.
Уборка города весной 1942 года. 1945. X., м. 115 × 143.

Пакулин, Вячеслав Владимирович. Род. 1900 г.
Зимой на Мойке. Ленинград в дни Великой
Отечественной войны. 1943. X., м. 65 × 85.
Исакиевская площадь. 1943. X., м. 54 × 65.
У Марсова поля. 1943. X., м. 65 × 90.
На Неве. Ленинград в дни Великой Отечествен-
ной войны. 1944. X., м. 59 × 77.
У Эрмитажа. 1945. X., м. 84 × 105.
Ленинград. Осень. Канал Грибоедова. 1945. X.
м. 75 × 95.

Прошкин, Виктор Николаевич. Род. 1906 г.
На Ладоге. 1945. X., м. 134 × 201.

Раевская-Рутковская, Варвара Аркадьевна.
Род. 1895 г.
Награжденный медалью. 1945. X., м. 94 × 114.

Рудаков, Константин Иванович. Род. 1891 г.
Девушка ЛПВО. 1944. X., м. 80 × 50.

Рутковский, Николай Христофорович. Род.
1892 г.
После блокады. 1945. X., м. 52 × 68.
Комсомольская бригада. 1945. X., м. 74 × 94.
У дорогой могилы. 1945. X., м. 60 × 80.

Самохвалов, Александр Николаевич. Род. 1894 г.
Встреча друзей. 1945. X., м. 150 × 169.

Серов, Владимир Александрович. Род. 1910 г.
Въезд Александра Невского в Псков. 1945. X.,
м. 287 × 492.
Портрет балерины Н. В. Красношеевой. 1945.
X., м. 80 × 63.

Фролова-Багреева, Лидия Федоровна. Род.
1907 г.
Комсомольская помощь. 1942. X., м. 75 × 99.

**АВТОНОМНЫЕ РЕСПУБЛИКИ, КРАЯ
И ОБЛАСТИ РСФСР**

Ефремов, Борис Иванович. Род. 1904 г. Яро-
славль.
Юная девушка. X., м. 61 × 54.

Жилин, Николай Лукьянович. Род. 1913 г. Сык-
тывкар.
Портрет лесоруба Мининой. X., м. 75 × 55.

Кайдалов, Владимир Елпидифорович. Род.
1907 г. Хабаровск.
Василий Поярков. 1945. X., м. 129 × 158.

Кирсанов, Николай Иванович. Род. 1911 г. Яро-
славль.
Портрет героя. 1943. Б., м. 25 × 20.
Переход через болото. Б., м. 19 × 30.

К о л е с о в, Михаил Сергеевич. Род. 1905 г. Кострома.

Начало весны. 1945. X., м. 75 × 60.

К у л и к о в, Афанасий Ефремович. Род. 1886 г. Малоярославец. Укрепление Московского Кремля при Дмитрие Донском. 1945. X., м. 91 × 136.

Л и б е р о в, Алексей Николаевич. Род. 1911 г. Омск. Портрет матери. Марля, накл. на ф., м. 52 × 42.

Л е к а р е н к о, Андрей Прокофьевич. Род. 1895 г. Красноярск.

В низовьях Енисея. 1945. X., м. 80 × 125.

М а к с и м о в, Кондрат Евдокимович. Род. 1894 г. Казань.

Кама. X., м. 73 × 108.

О т и б е н и н, Леонид Николаевич. Род. 1908 г. Новосибирск.

Девушка-снайпер Нина Исаева. 1945. X., м. 91 × 70.

Р у б и н с к и й, Игорь Павлович. Род. 1912 г. Мурманск.

У Екатерининского острова. 1945. X., м. 59 × 74.

С а м п и л о в, Цыренжап Сампилович. Род. 1893 г. Улан-Уде.

В долине Жаргалантуя. 1942. X., м. 75 × 134.

Любимец табунщика. 1945. X., м. 74 × 134.

С и д о р о в, Михаил Иванович. Род. 1904 г. Куйбышев.

Живорыбный садок на Волге. 1944. X., м. 69 × 90.

С м о л и н, Николай Федорович. Род. 1888 г. Новосибирск.

Автопортрет. 1945. X., м. 69 × 55.

С о к о л ь с к и й, Николай Михайлович. Род. 1900 г. Казань.

Гуси. 1945. X., м. 105 × 95.

С п и р и д о н о в, Моисей Спиридонович. Род. 1890 г. Чебоксары.

Школьница. 1945. X., м. 100 × 60.

Т у р б а с о в, Владимир Кузьмич. Род. 1895 г. Ставрополь.

Портрет крестьянина. 1943. К., м. 39 × 33.

Т ю л ь к и н, Александр Эрастович. Род. 1888 г. Уфа.

На родине Нестерова. 1945. X., м. 108 × 137.

Х н ы г и н, Лазарь Алексеевич. Род. 1882 г. Горький.

Поселок. X., м. 61 × 79.

Х р и с т о л ю б о в, Николай Павлович. Род. 1919 г. Якутск.

Портрет слепого якутского поэта Тимофеева-Терешкина. 1944. X., м. 30 × 70.

Ч у р и н, Андрей Александрович. Род. 1907. Ярославль.

Вечер на Волге. 1944. X., м. 93 × 130.

Ш е р е м е т и н с к а я, Ольга Ананьевна. Род. 1908 г. Новосибирск.

Портрет скульптора Штейн. 1945. X., м. 65 × 85.

Ш и н д ы к о в, Александр Константинович. Род. 1914 г. Ярославль.

Спасский монастырь. 1943. X., м. 49 × 70.

Которосль. 1944. X., м. 59 × 98.

Ш л е и н, Николай Павлович. Род. 1873 г. Кострома.

Кузница в Кисловодске. X., накл. на к., м. 33 × 40.

У К Р А И Н С К А Я С С Р

Б е з у г л ы й, Даниил Иванович. Род. 1914 г. Киев.

Крещатик перед войной. 1941. X., м. 52 × 59.

Крещатик после войны. 1942—1943. Марля, накл. на к., м. 63 × 107.

Беркович, Григорий Борисович. Род. 1910 г.
Харьков.
Рождение ненависти. 1945. X., м. 169 × 137.

Бокшай, Иосиф. Род. 1891 г. Ужгород.
Ужгородский замок. К., м. 73 × 100.
Ужок. К., м. 70 × 94.

Бондаренко, Владимир Иванович. Род. 1906 г.
Киев.
Девушка у сирени. 1944. X., м. 105 × 70.
Могила неизвестного героя. Триптих. 1945. X.,
м. 168 × 215.

Борецкий, Адальберт. Род. 1911 г. Ужгород.
Встреча гуцулами Красной Армии. Ф., м. 148 ×
× 110.

Глущенко, Николай Петрович. Род. 1901 г. Киев.
Зима во Львове. 1945. X., м. 59 × 81.

Григорьев, Сергей Григорьевич. Род. 1917 г.
Киев.
Зоя Космодемьянская. 1944—1945. X., м. 164 ×
× 239.

Дерегус, Михаил Гордеевич. Род. 1904 г. Киев.
Богдан Хмельницкий. 1945. X., м. 120 × 93.
Встреча Богдана Хмельницкого с реестровыми
казаками. 1945. К., м. 68 × 84.
Запев. 1945. X., м. 65 × 81.
Встреча Богдана Хмельницкого с телом сына.
1945. X., м. 64 × 81.
После Корсунской победы. X., м. 61 × 81.

Ерделий, Адальберт. Род. 1891 г. Ужгород.
Молодица. X., м. 97 × 81.

Жаров, Петр Васильевич. Род. 1915 г. Киев.
Запретная зона. 1945. X., м. 139 × 183.

Коновалюк, Федор Зотиевич. Род. 1890 г. Киев.
Ботанический парк. 1945. К., м. 24 × 32.

Костецкий, Владимир Николаевич. Род. 1905 г.
Киев.
Портрет партизана Воронько. 1945. X., м. 104 ×
× 77.

Женский портрет. 1945. X., м. 91 × 71.
Пионы и гвоздики. 1945. X., м. 48 × 59.

Лифшиц, Слава Наумовна. Род. 1915 г.
Встреча. 1945. X., м. 160 × 195.

Лянг, Елена Зигмундовна. Род. 1878 г. Львов.
Гуцулка. 1945. X., м. 56 × 44.

Монастырский, Витовт Антонович. Род. 1912 г.
Львов.
В саду. 1945. X., м. 81 × 101.

Отрощенко, Сергей Борисович. Род. 1910 г.
Киев.
Табор партизан. 1945. X., м. 141 × 219.

Самусев, Федор Афанасьевич. Род. 1913 г. Киев.
Подвиг сержанта Приходько. 1945. X., м. 156 ×
× 194.

Светлицкий, Григорий Петрович. Род. 1872 г.
Киев.
Родной край. 1945. X., м. 160 × 199.

Трохименко, Карп Демьянович. Род. 1885 г.
Киев.
Утро. 1945. X., м. 90 × 110.

Шовкуненко, Алексей Алексеевич. Род. 1884 г.
Киев.
Женский портрет. Б., м. 85 × 63.

Шолтейс, Золтан. Ужгород.
Весна. X., м. 79 × 97.

Штильман, Илья Ниссонович. Род. 1902 г. Киев.
Первый ручей. 1943. X., м. 59 × 42.
Портрет Н. С. Хрущева. 1945. X., м. 138 × 108.

Яблонская, Елена Ниловна. Род. 1918 г. Киев.
Восстановление домны. 1945. X., м. 199 × 135.

Яблонская, Татьяна Ниловна. Род. 1917 г. Ки-
ев и Отрощенко, Сергей Борисович. Род.
1910 г. Киев.
Зеленая поляна. X., м. 89 × 88.

Яблонская, Татьяна Ниловна. Род. 1917 г. Киев.
Враг приближается. 1945. X., м. 109 × 227.
Бульвар им. Шевченко. 1945. X., м. 49 × 59.
На даче. 1945. X., м. 53 × 55.

БЕЛОРУССКАЯ ССР

Гавриленко, Павел Никифорович. Род. 1902 г.
Зима. Ф., м. 23 × 20.

Зайцев, Евгений Алексеевич. Род. 1908 г.
Над Свислочью. 1945. X., м. 66 × 87.
Похороны героя-партизана. 1945. X., м. 90 × 198.

Красовский, Евгений Евстафьевич. Род. 1908 г.
Церковь. X., накл. на к., м. 20 × 27.
Партизан Петя. X., накл. на к., м. 29 × 25.

Суховерхов, Владимир Павлович. Род. 1908 г.
Зима. X., м. 43 × 52.

Цвирко, Виталий Константинович. Род. 1913 г.
Зима. 1944. X., м. 50 × 65.
Зима. Вечереет. 1945. K., м. 65 × 46.
Немцев ведут. 1945. X., м. 198 × 300.
Оттепель. 1945. K., м. 58 × 46.
Разлив в Минске. 1945. K., м. 44 × 54.

АЗЕРБАЙДЖАНСКАЯ ССР

Абдуллаев, Микаэль Гусейн. Род. 1921 г.
Портрет драматурга М. Ибрагимова. 1944. X.,
м. 50 × 42.

Бахлул-Заде, Саттар Бахлул-оглы. Род. 1909 г.
Портрет каллиграфа Мирали. 1945. X., м. 72 ×
× 100.

Кязимов, Али-Бала. Род. 1910 г.
Битва бабекидов с арабами. 1945. X., м. 181 ×
× 289.

Мехтиев, Ага-Джафар. Род. 1920 г.
Городской пейзаж. Коммунистическая улица.
1945. X., м. 45 × 40.

Мирза-Заде, Беюк-Ага. Род. 1921 г.
Натюрморт с красным зонтиком. 1942. X., м.
74 × 112.
Городской пейзаж. Дом «монолит». 1945. K., м.
67 × 114.

Мирза-Заде, Беюк-Ага. Род. 1921 г. и Ша-
риф-Заде, Садых Гусейн-оглы. Род. 1912 г.
Низами у Кызыл-Арслана. 1945. X., м. 165 ×
× 235.

Тагиев, Махмуд Азиз-оглы. Род. 1923 г.
Агдамский пейзаж. 1945. X., м. 100 × 142.

Тагиев, Таги Азиз-оглы. Род. 1917 г.
Автопортрет. 1945. K., м. 65 × 54.
Букет цветов. 1945. X., м. 59 × 49.

Шариф-Заде, Садых Гусейн-оглы. Род. 1912 г.
В горах. Этюд. 1945. K., м. 24 × 34.
Сушилка табака. Этюд. 1945. K., м. 24 × 34.

ГРУЗИНСКАЯ ССР

Гзелишвили, Константин Константинович. Род.
1902 г.
Старый Тбилиси. 1945. X., м., темпера. 80 ×
× 100.

Гудиашвили, Владимир Давыдович. Род. 1896 г.
Портрет артистки Тамары Цицишвили. 1940.
X., м. 133 × 105.
Абесалом и Этери. 1945. X., м. 102 × 110.
Пушкин в Тбилиси. X., м. 132 × 194.

Джапаридзе, Уча Малакиевич. Род. 1905 г.
Имеретин в башлыке. 1939. X., м. 54 × 44.
Портрет старика. 1944. X., м. 35 × 26.
Подруги встречаются. X., м. 100 × 75.

К а с п а р я н (Гурро), Иван Богданович. Род. 1907 г.
Портрет ребенка. X., м. 28 × 21.

К у т а т е л а д з е, Аполлон Караманович. Род.
1899 г.
Гагры. 1945. X., м. 22 × 14.
На Северном Кавказе. 1945. X., м. 68 × 55.

М а г а л а ш в и л и, Кетевана Константиновна. Род.
1894 г.
Портрет Народной артистки Грузинской ССР
Верико Анджапаридзе. X., м. 118 × 110.
Портрет художника Солико Вирсаладзе. X., м.
114 × 80.

М а й с а ш в и л и, Севериан Давыдович. Род. 1900 г.
Бой за Тбилиси времен царя Ираклия. X., м.
105 × 189.

М а м а л а д з е, Шалва Петрович. Род. 1895 г.
Квишхети (Грузия). 1944. X., м. 120 × 97.

С а н а д з е, Корнелий Барнабович. Род. 1907 г.
Портрет Мадонны Квачадзе. X., м. 81 × 100.

С о к о л, Владимир Петрович. Род. 1883 г.
Абрикос цветет. 1944. X., м. 49 × 65.

Г о и д з е, Ираклий Моисеевич. Род. 1902 г.
Непокоренные. 1945. X., м. 184 × 135.
Портрет жены художника. 1945. X., м. 154 ×
× 140.

Г о и д з е, Моисей Иванович. Род. 1871 г.
Женщины Грузии готовят подарки фронту. 1945.
X., м. 98 × 135.

Х у ц и ш в и л и, Константин Давыдович. Род. 1914 г.
Фазаны. X., м. 101 × 70.

Ц и м а к у р и д з е, Александр Григорьевич. Род.
1882 г.
Квишхети. X., м. 71 × 98.
Старый Тбилиси. Дворик. X., накл. на ф., м.
42 × 51.
Старый Тбилиси. Дом с плоской крышей. X., м.
55 × 74.

А Р М Я Н С К А Я С С Р

А б е г я н, Мгер Манукович. Род. 1909 г.
Баклажаны и фрукты. 1944. X., м. 45 × 86.
В садах Армении. 1945. X., м. 129 × 149.
Портрет Зои Петросян. 1945. X., м. 55 × 45.

А г а б а б я н, Вардкес Карапетович. Род. 1906 г.
Вишневый сад. 1945. X., м. 80 × 104.
Персики в цвету. 1945. X., м. 80 × 105.

А с л а м а з я н, Ерануи Аршаковна. Род. 1910 г.
Гумно. 1944. X., м. 53 × 60.
Колхозница. 1944. X., м. 65 × 49.
В фонд обороны. 1945. X., м. 179 × 233.
И. В. Сталин в гостях у матери в Тбилиси в
1935 году. 1945. X., м. 192 × 202.

А с л а м а з я н, Мариам Аршаковна. Род. 1907 г.
Виноград. 1945. X., м. 68 × 88.
Песня героя. 1945. X., м. 166 × 219.
Свадьба. 1945. X., м. 122 × 230.

Г ю р д ж я н, Габриэл Михайлович. Род. 1892 г.
Весна в Микояне. 1945. X., м. 124 × 140.
Цахкадзор. 1945. X., м. 67 × 89.
Весна. X., м. 49 × 60.

Е с а я н, Хачатур Акопович. Род. 1909 г.
Ущелье Гарни. 1945. X., м. 90 × 116.

З а р д а р я н, Оганес Мкртичевич. Род. 1918 г.
После труда. 1945. X., м. 189 × 229.

К о л о з я н, Бабкен Адамович. Род. 1909 г.
У горного ручья. 1945. X., м. 71 × 98.

Н а л б а н д я н, Дмитрий Аркадьевич. Род. 1906 г.
Портрет И. В. Сталина. 1945. X., м. 221 × 144.
И. В. Сталин и А. И. Микоян за работой. 1945.
X., м. 150 × 130.

Подарки фронту. Армянские женщины в дни
Великой Отечественной войны. 1945. X., м.
197 × 234.

С а р ь я н, Мартирос Сергеевич. Род. 1880 г.
Долина Арарата. 1945. X., м. 96 × 128.

Уличка в Ереване. 1945. Х., м. 60 × 80.
Этюд. 1945. Х., м. 57 × 73.

Тарьян, Степан Михайлович. Род. 1899 г.
Сад. Ранняя весна. 1944. К., м. 30 × 39.

Ферманян, Гоар Арамовна. Род. 1899 г.
Сурик на крыше. Х., м. 61 × 76.

ТУРКМЕНСКАЯ ССР

Адамова, Евгения Михайловна. Род. 1913 г.
Девушки туркменки. Х., м. 45 × 66.

Данешвар, Юлия Павловна. Род. 1912 г.
На фронт. Х., м. 119 × 352.

Нурали, Бяшим. Род. 1900 г.
Праздник Победы. Х., м. 150 × 200.

УЗБЕКСКАЯ ССР

Абдуллаев, Сагдулла. Род. 1916 г.
Подарки фронту. 1942. Х., м. 62 × 80.

Абдуллаев, Самыг. Род. 1917 г.
Автопортрет. Х., м. 99 × 77.

Ахмаров, Чингиз. Род. 1912 г.
Фархад. 1945. Алебастр, темпера. 36 × 26.
Ширин. 1945. Алебастр, темпера. 36 × 26.
Девушки. 1945. Алебастр, темпера. 35 × 40.

Беньков, Павел Петрович. Род. 1880 г.
Дворик осенью. 1944. Х., м. 95 × 95.
Подруги. Х., м. 138 × 177.
Дворик. Х., м. 100 × 120.

Волков, Александр Николаевич. Род. 1887 г.
Натюрморт. Х., м. 113 × 133.

Ган, Павел Викторович. Род. 1894 г.
Весна. Х., м. 50 × 67.

Григорьянц, Константин Георгиевич. Род.
1876 г.
Ферганская долина. Х., м. 50 × 72.

Кашина, Надежда Васильевна. Род. 1896 г.
Розы. 1942. Х., м. 76 × 71.

Ковалевская, Зинаида Михайловна. Род. 1902 г.
Осень в винограднике. Х., м. 100 × 100.
У окна. Х., м. 100 × 100.
Узбекская семья. Х., м. 159 × 190.

Коровай, Елена Людвиговна. Род. 1900 г.
Кумри с виноградом. Х., м. 80 × 65.

Усто-Мумин (Николаев), Александр Васильевич.
Род. 1897 г.
Унгурский театр. Х., накл. на д., м. 83 × 60.

Хаймов, Яков Маркович. Род. 1914 г.
На Ташкентской улице. Б., м. 40 × 60.
На Регистанской улице. Х., м. 60 × 39.
На базаре. Х., м. 40 × 50.
Июнь. Х., м. 50 × 40.

Хасанова, Шамширой. Род. 1917 г.
Поэтесса Нодра. Х., м. 99 × 68.

ТАДЖИКСКАЯ ССР

Захаров, Сергей Ефимович. Род. 1900 г. и Зуб-
реева, Мария Авраимовна. Род. 1900 г.
Стадо в горах. 1944. Х., м. 69 × 59.

Хошмухамедов, Меджид Рахимович. Род.
1907 г.
Дюшамбинка. 1945. Х., м. 49 × 59.

КАЗАХСКАЯ ССР

Кастеев, Абилахан. Род. 1904 г.
Портрет казахского поэта Абая (1845—1904).
Х., м. 99 × 63.

Урманче, Баки Идрисович. Род. 1897 г.
В гостях у Джамбула. Х., м. 150 × 209.

Портрет Заслуженной артистки Казахской ССР
Букеевой. 1945. Х., м. 110 × 80.

Портрет девочки в красном. 1945. Х., м. 103 ×
× 80.

КИРГИЗСКАЯ ССР

Айтиев, Гапар. Род. 1912 г.

Портрет стахановки Тезыкбаевой Айчурек. Х.,
м. 108 × 68.

Малеина, Евгения Алексеевна. Род. 1903 г.

Натюрморт. 1945. Х., м. 89 × 149.

Стукашин.

Портрет товарища Качкарбаева. Х., м. 120 ×
× 80.

Чуйков, Семен Афанасьевич. Род. 1902 г.

Песня. 1945. Х., м. 136 × 178.

КАРЕЛО-ФИНСКАЯ ССР

Буторев, Константин Леонтьевич.

Вечер. К., м. 37 × 51.

Попов, Вениамин Николаевич. Род. 1869 г.

Молодые партизаны. Х., м. 106 × 159.

Стронк, Георгий Адамович. Род. 1910 г.

Портрет художника В. Н. Попова. 1944. Х., м.
102 × 70.

МОЛДАВСКАЯ ССР

Васильев, Алексей Александрович. Род. 1907 г.

Виноградник. Х., м. 62 × 70.

Дворик. Х., м. 45 × 58.

Гамбурд, Моисей Ефимович. Род. 1904 г.

Проклятие. 1945. Х., м. 200 × 300.

Юстер, Георгий Иосифович. Род. 1902 г.

Молдавский мальчик. К., м. 50 × 40.

ЛИТОВСКАЯ ССР

Бурачас, Ионас.

Село Марвяле. 1943. Х., м. 49 × 63.

Жмуйдзинавичюс - Жемайтис, Антанас.

Род. 1876 г.

Рыбная ловля. 1945. Х., м. 90 × 119.

Калпокас, Римтас. Род. 1910 г.

Старуха. Х., м. 65 × 56.

Мацкявичюс, Витаутас. Род. 1911 г.

Пейзаж. 1943. Х., м. 54 × 69.

Мергашильскис, Левас. Род. 1914 г.

Расстрел. 1945. Х., м. 80 × 100.

ЛАТВИЙСКАЯ ССР

Артумс, Ансис. Род. 1907 г.

Под вечер. 1943. Х., м. 54 × 65.

Ауныньш, Рейнис. Род. 1907 г.

На берегу Малой Двины. 1945. Х., м. 89 × 115.

Бабинский, Гарри. Род. 1909 г.

Портрет композитора А. Калныньша. 1945. Ф.,
м. 91 × 73.

Брейкш, Николай. Род. 1911 г.

Вырубка. К., м. 74 × 100.

Натюрморт. Х., м. 72 × 89.

Варславан, Франциск. Род. 1898 г.

Весна. Х., м. 98 × 132.

Звиедрис, Александр. Род. 1905 г.

Переправа через Двину. 1945. Х., м. 80 × 99.

Иваницкий, Станислав. Род. 1908 г.

Портрет жены. Х., м. 59 × 49.

Калнрозе, Валдис. Род. 1894 г.

Городской пейзаж. 1945. Х., м. 65 × 81.

К а л н ы - н ь ш, Эдуард.
Новые паруса. 1945. X., м. 147 × 173.

К а л в а н с, Виталий. Род. 1909 г.
Полевые работы. X., м. 70 × 101.

Л и к у м с, Герберт. Род. 1902 г.
Осень. 1945. X., м. 129 × 97.

Л о г и н а, Зента.
Морской пейзаж. X., м. 65 × 82.

М а т в е е в, Георгий Иванович. Род. 1910 г.
Вечером у лесопилки. X., м. 80 × 99.

М э л н б а р з д и с, Карлис. Род. 1902 г.
Селение Пиебалга. X., м. 73 × 99.

С в е м п с, Лео. Род. 1897 г.
Натюрморт. X., м. 81 × 101.
Цветы. X., м. 100 × 81.

С к р и д э, Арий. Род. 1906 г.
У лесопилки. X., м. 94 × 125.

С к у л м э, Отто. Род. 1889 г.
Портрет дочери художника. 1942. X., м. 91 × 71.
Цветы. 1943. K., м. 91 × 71.

Э г л э, А.
Автопортрет. K., м. 42 × 36.

Я у н н а р а й с, Ольгерт. Род. 1907 г.
Баржи. 1945. X., м. 73 × 100.

Э С Т О Н С К А Я С С Р

А д а м с о н - Э р и к, Эрик. Род. 1902 г.
Восстановление сланцевого комбината Эсти Ки-
виелли. Триптих. 1945. X., м. 130 × 398.

В ы э р а х а н з у, Иоганес. Род. 1902 г.
Автопортрет. 1945. Ф., м. 43 × 36.

В я л и, Вольдемар. Род. 1909 г.
Старик из Лянемаа. 1945. X., м. 60 × 50.

Е г о р о в, Андрей Афанасьевич. Род. 1878 г.
Зимний пейзаж. 1941. X., м. 113 × 152.
Осенний пейзаж. 1941. X., м. 76 × 100.

К а р р у с, Виктор. Род. 1913 г.
Вид Таллина. 1945. X., м. 89 × 116.

К и т с, Эльмар. Род. 1913 г.
Цветы. 1945. X., м. 114 × 159.
Натюрморт. 1945. X., м. 157 × 196.

Л е м б е р, Валли. Род. 1921 г.
Одевание невесты. 1945. Мозаика. 155 × 252.

М и к к о, Лепо. Род. 1911.
Вид Таллина. 1945. Ф., м. 81 × 106.

О к а с, Эвальд. Род. 1915 г.
Встреча эстонского гвардейского корпуса 22 сен-
тября 1944 г. в Таллине. 1945. X., м. 137 ×
× 188.

О я л о, Ильмар. Род. 1910 г.
Весна. 1944. X., м. 81 × 65.
Мартовский день. 1945. X., м. 65 × 81.
Сани. 1945. X., м. 81 × 65.

П ю т т с е п п, Иохан. Род. 1898 г.
Снежный пейзаж. 1945. X., м. 88 × 115.

С а а л, Иоганнес. Род. 1911 г.
Портрет жены художника. 1945. Ф., м. 83 × 84.

С а г р и т с, Рихард. Род. 1910 г.
У эстонских берегов. 1945. X., м. 133 × 166.
Ладья у берега. 1945. X., м. 65 × 91.

Т р е у м а н, Роман. Род. 1910 г.
Портрет языковеда Леетберга. 1944. X., м.
79 × 63.

Уутмаа, Рихард. Род. 1905 г.
Рыбаки на северном побережье. 1945. Х., м.
111 × 154.
У морского берега. 1945. Ф., м. 55 × 84.

Эспе, Нигул. Род. 1907 г.
На заводе. 1945. К., м. 46 × 62.

ГРАФИКА

МОСКВА

Аввакумов, Николай Михайлович. 1908—1945 г.

Лагерь. 1945. Б., тушь. 19,5 × 24,5.

На площади королевского дворца. 1945. Б., тушь. 30 × 34.

Памятник 1000-летия Венгрии. 1945. Б., свинцовый кар. 34,5 × 30.

Аксельрод, Меер Моисеевич. Род. 1902 г.

Сумерки. 1943. Б., акв. 32,5 × 44,5.

Утро в ауле. 1943. Б., акв. 31 × 47.

Александрова, Татьяна Анатольевна. Род. 1913 г.

Иллюстрации к поэме Н. А. Некрасова «Русские женщины». 1945:

Княгиня Волконская у колыбели. Б., литография. 20 × 15,5.

Перед арестом. Б., литография. 20 × 15.

Княгиня Трубецкая и губернатор Иркутска. Б., литография. 20 × 16.

Алякринский, Петр Александрович. Род. 1892 г.

Александр Невский. 1945. Б., тушь, гуашь, перо, кисть. 67 × 54,5.

М. И. Кутузов. 1945. Б., тушь, гуашь, перо, кисть. 67 × 54,5.

А. В. Суворов. 1945. Б., тушь, гуашь, перо, кисть. 68 × 55.

Баранский, Александр Иванович. Род. 1890 г.

Угловая башня. Загорск. 1944. Б., офорт. 48,5 × 37,5; 34,5 × 25.

Баюскин, Василий Степанович. Род. 1905 г.
Линкор «Севастополь». 1945. Б., гуашь, 52 × 70.
Севастополь. Пристань. 1945. Б., серая, пастель.
32,5 × 42.

Берендгоф, Борис Сергеевич. Род. 1904 г.
Осенний день. 1943. Б., гуашь, 30,5 × 43,5.
Весенний этюд. 1944. Б., гуашь, 24,5 × 35,5.
Самаркандская чайхана. 1942—1944. Б., гуашь.
33,5 × 45.

Берендгоф, Георгий Сергеевич. 1903—1946 г.

Осень в Болдине. Б., офорт. 16 × 28,5; 14,5 ×
× 27.

Бернштейн, Эммануил Бенционович. Род. 1914 г.
Село Пияла на Онеге. 1939. Б., сепия. 19 × 28,5.
Зимняя канавка. Из серии «Старый Петербург».
1945. Б., акв. 28,5 × 40,5.

Бибиков, Виктор Сергеевич. Род. 1903 г.
Из серии «Северный Военный флот»:
Северный Форпост. 1941. Б., цв. линогравюра.
51 × 38,5; 45,5 × 34.
Тревога. 1941. Б., линогравюра. 50 × 35; 45,5 ×
× 31,5.
Конец фашистского пирата. 1943. Б., линогра-
вюра. 47 × 36; 42 × 32.
Переправа под Сталинградом. 1943. Б., лино-
гравюра. 31,5 × 22,5; 28,5 × 20.

Бобышов, Михаил Павлович. Род. 1885 г.
Петергоф. Дворец. Верхний парк. 1945. Б., акв.,
гуашь. 59,5 × 60.
Пушкин. Дворец. Главная лестница. 1945. Б.,
акв., гуашь. 82 × 64.

Богаткин, Владимир Валерьянович. Род. 1922 г.
Дрезден. 1945. Б., граф. кар. 19,5 × 27,5.
Краков. 1945. Б., уголь. 23,5 × 42.
Южная окраина Берлина. 1945. Б., уголь. 28,5 ×
× 42.
На тротуаре Фридрихштрассе. 1945. Б., уголь.
43 × 31.

Бойм, Соломон Самсонович. Род. 1899 г.
Катерные тральщики. Мемель. 1945. Б., акв.
25,5 × 34.

Таллин. Порт зимой. 1945. Б., акв. 30 × 40.
Таллинский порт. 1945. Б., акв. 39 × 40.
Торпедные катеры в Мемеле. 1945. Б., акв. 37 ×
× 51.

Тральщики перед выходом в море. 1945. Б.,
акв. 36,5 × 51,5.

Вечер на рейде. 1945. Б., гуашь. 47 × 62,5.

Бочков, Феодосий Николаевич. Род. 1901 г.
Из серии «Тарнополь». 1944:
Бой на улице Мицкевича. Б., гуашь, 52,5 × 78,5.
На подступах к Тарнополю. Б., гуашь. 49,5 × 81.
Последние часы немцев в Крыму. 1945. Б.,
уголь. 53 × 80,5.

Бруни, Лев Александрович. Род. 1894 г.
Море. Судак. 1945. Б., акв. 40 × 49,5.
Мол. Ялта. 1945. Б., акв. 40 × 49,5.
У речки. 1945. Б., акв. 40 × 49,5.
Яблоки. Судак. 1945. Б., акв. 49 × 34,5.

Ванецян, Арам Врамшапу. Род. 1901 г.
Тула защищается. Выступление войск НКВД.
Ул. Коммунаров. 1945. Б., уголь. 64,5 × 88.

Варновицкая, Ада Наумовна. Род. 1910 г.
Руслан Кожевников. Матрос из учебного отряда.
1945. Б., акв. 48 × 38.

Портрет Лины По. 1945. Б., акв. 69,5 × 49.

Васильев, Петр Васильевич. Род. 1899 г.
Из серии «В. И. Ленин»:
В. И. Ленин. 1944. Б., граф. кар. 42 × 29,5.
В. И. Ленин. 1944. Б., граф. кар. 38 × 28,5.
В. И. Ленин на трибуне. 1944. Б., граф. кар.
41,5 × 29,5.
В. И. Ленин разговаривает с краснофлотцами на
лестнице в Смольном. 1944. Б., граф. кар.
45,5 × 31,5.
В. И. Ленин дает распоряжения красногвардей-
цам. 1944. Б., граф. кар. 40,5 × 32.
Встреча В. И. Ленина с И. В. Сталиным. 1944.
Б., граф. кар. 23 × 19.

- В. И. Ленин аплодирует. 1944. Б., граф. кар. 25 × 17,5.
- В. И. Ленин в шубе. 1944. Б., граф. кар. 24,5 × 17.
- В. И. Ленин и И. В. Сталин. 1945. Б., граф. кар. 32 × 43.
- В. И. Ленин разговаривает с уезжающим делегатом. 1945. Б., граф. кар. 36,5 × 27.
- В. И. Ленин выступает. 1945. Б., граф. кар. 18 × 14.
- В. И. Ленин. 1945. Б., граф. кар. 18 × 12,5.
- В. И. Ленин за столом. 1945. Б., граф. кар. 17 × 17,5.
- В. И. Ленин читающий газету. 1945. Б., граф. кар. 21 × 16,5.
- В. И. Ленин выступающий. 1945. Б., граф. кар. 21,5 × 15,5.
- В. И. Ленин говорит по телефону. 1945. Б., граф. кар. 16,5 × 19,5.
- В. И. Ленин. 1945. Б., граф. кар. 16,5 × 19,5.
- В. И. Ленин у телефона. 1945. Б., граф. кар. 23 × 18,5.
- В ы с о ц к и й, Владимир Петрович. Род. 1911 г.
Китайский лама. Харбин. 1945. Б., тушь, перо. 35 × 25.
- Пленный унтер-офицер Сато. Квантунская армия. 1945. Б., граф. кар. 29,5 × 23.
- Г е р а с и м о в, Сергей Васильевич. Род. 1885 г.
Букет. 1940. Б., акв. 53 × 36,5.
Иллюстрация к М. Ю. Лермонтову. 1941. Б., акв. 41,5 × 54,5.
Узбечка. 1942. Б., акв. 53 × 36,5.
Из серии «Воспоминания». 1944. Б., акв. 36,5 × 51.
Московская улица. 1945. Б., акв. 48,5 × 52.
- Г е р ш а н и к, Роман Васильевич. Род. 1898 г.
Сарымсакова Лютфи, Народная артистка Узбекской ССР. 1943. Б., уголь, сангина. 81,5 × 58,5.
- Рузматов Яни, знатный гвардеец Фархадстроя. 1943. Б., уголь, сангина. 75,5 × 65,5.

Сарыев Ваис, знатный мираб Кара-Калпакской АССР. 1944. Б., уголь, гуашь, пастель. 85,5 × 62.

- Г о д ы н а, Сергей Митрофанович. Род. 1921 г.
Берлин. Кенигсплац. 1945. Б., акв. 26 × 39.
- Г о н ч а р о в, Андрей Дмитриевич. Род. 1903 г.
Иллюстрации к новеллам П. Мериме. 1945.
«Венера Ильская»:
Заставка. Б., гравюра на дереве. 8,5 × 11; 5,5 × 10.
Концовка. Б., гравюра на дереве. 6 × 8.
«Голубая комната»:
Заставка. Б., гравюра на дереве. 9 × 12,5; 5,5 × 9,5.
Концовка. Б., гравюра на дереве. 7 × 7.
«Души чистилища»:
Заставка. Б., гравюра на дереве. 8,5 × 12; 5,5 × 9,5.
Концовка. Б., гравюра на дереве. 7 × 7.
«Кармен»:
Заставка. Б., гравюра на дереве. 8,5 × 12; 5,5 × 9,5.
Концовка. Б., гравюра на дереве. 7 × 7.
«Переулочек госпожи Лукреции»:
Заставка. Б., гравюра на дереве. 9 × 12; 5,5 × 9,5.
Концовка. Б., гравюра на дереве. 7 × 6,5.
«Двойная ошибка»:
Заставка. Б., гравюра на дереве. 8 × 12; 5,5 × 9,5.
Концовка. Б., гравюра на дереве. 6 × 8.
«Этрусская ваза»:
Заставка. Б., гравюра на дереве. 8 × 12; 5,5 × 9,5.
Концовка. Б., гравюра на дереве. 5,5 × 6.
«Партия в трик-трак»:
Заставка. Б., гравюра на дереве. 9 × 11; 5,5 × 9,5.
«Аббат Обен»:
Концовка. Б., гравюра на дереве. 6,5 × 7.

Горшман, Мендель Хаимович. Род. 1902 г.
Юрты. 1943. Б., акв. 29 × 42.
Дейнека, Александр Александрович. Род. 1899 г.
В день подписания декларации. 1945. Б., акв.,
темпера. 49 × 39,5.
Вечер. Окраина Берлина. 1945. Б., акв., темпера.
40 × 49,5.
На набережной. 1945. Б., акв., темпера. 39,5 ×
× 49.
На лестнице. 1945. Б., акв., темпера. 39,5 × 49.
На окраине. 1945. Б., акв., темпера. 39 × 49.
Окружная дорога. 1945. Б., акв., темпера.
36,5 × 50.
Рейхстаг. 1945. Б., акв., темпера. 39,5 × 49,5.
Дехтерев, Борис Александрович. Род. 1908 г.
Иллюстрации к повести А. М. Горького «Детст-
во». 1945:
Рисовал Дехтерев, Б. А. Гравировал Быков,
Федор Семенович. Род. 1885 г.
Волга. Заставка к I главе. Б., гравюра на дере-
ве. 7 × 10.
Инициальный рисунок к I главе. Б., гравюра на
дереве. 7 × 5.
Ссора за обедом в семье Кашириных. Заставка
к II главе. Б., гравюра на дереве. 7 × 6.
Инициальный рисунок к II главе. Б., гравюра
на дереве. 7 × 5,5.
Бабушка танцует. Заставка к III главе. Б., гра-
вюра на дереве. 7 × 10.
Бабушка и Алеша. Заставка к IV главе. Б., гра-
вюра на дереве. 7 × 10.
Бабушка молится. Инициальный рисунок к
IV главе. Б., гравюра на дереве. 7 × 5,5.
Алеша с дедушкой. Инициальный рисунок к
V главе. Б., гравюра на дереве. 7 × 5,5.
Дед. Концовка к V главе. Б., гравюра на дереве.
9 × 5,5.
Заставка к VI главе. Б., гравюра на дереве.
7 × 10.
Инициальный рисунок к VI главе. Б., гравюра
на дереве. 7 × 5,5.

Слепой мастер Григорий. Инициальный рисунок
к VII главе. Б., гравюра на дереве. 7 × 5,5.
Хорошее дело. Инициальный рисунок к VIII гла-
ве. Б., гравюра на дереве. 7 × 5,5.
Дядя Петр. Инициальный рисунок к IX главе.
Б., гравюра на дереве. 7 × 5,5.
Концовка к IX главе. Б., гравюра на дереве.
5,5 × 7.
Встреча Алеши с матерью. Инициальный рису-
нок к X главе. Б., гравюра на дереве. 7 × 5,5.
Приезд матери. Заставка к X главе. Б., гравюра
на дереве. 7 × 10.
Мать Алеши в старинном костюме. Рисунок к
XI главе. Б., гравюра на дереве. 7 × 5,5.
Бабушка плетет кружева. Инициальный рисунок
к XII главе. Б., гравюра на дереве. 7 × 5,5.

Дмитриев, Олег Алексеевич. Род. 1913 г.
Пейзаж. Полдень. 1944. Б., офорт. 53 × 38,5;
38,5 × 31.

Добров, Матвей Алексеевич. Род. 1877 г.
Пейзаж с ласточками. 1945. Б., акватинта.
34,5 × 46; 25 × 33.
Прошла гроза. 1945. Б., акватинта. 44,5 × 58;
29 × 39,5.

Ечеистов, Георгий Александрович. Род. 1897 г.
Портрет Д. Байрона. 1945. Б., гравюра на дере-
ве. 15 × 11,5; 13 × 9.
Иллюстрация к роману Д. Байрона «Дон-Жуан».
1945. Б., гравюра на дереве. 15 × 11; 12 × 9.
Иллюстрация к роману Д. Байрона «Дон-Жуан».
1945. Б., гравюра на дереве. 14,5 × 11,5;
12 × 9.

Гравюры для оформления книги А. Мицке-
вича «Избранное»:

Заставка к «Народным балладам». 1945. Б., гра-
вюра на дереве. 6 × 9,5.
Иллюстрация к народной балладе «Воевода».
1945. Б., гравюра на дереве. 13 × 10; 10,5 ×
× 7,5.
Заставка к «Поэмам». 1945. Б., гравюра на де-
реве. 6 × 9,5.

Заставка к «Лирическим стихотворениям». 1945.
Б., гравюра на дереве. 6 × 9,5.

Иллюстрация к стихотворению «Смерть полковника». 1945. Б., гравюра на дереве. 13,5 × 10;
10,5 × 7,5.

Обложка. 1946. Б. голубая, гравюра на дереве.
18 × 13,5.

Жданко, Ирина Александровна. Род. 1905 г.

Львов с Замковой горы. 1945. Б., гуашь. 43 ×
× 55.

Старо-Армянская улица. Львов. 1945. Б., гуашь.
59 × 45,5.

Жуков, Николай Николаевич. Род. 1908 г.

Из серии «В. И. Ленин». 1941—1943:

В. И. Ленин-гимназист. Б., перо. 14 × 13,5.

В. И. Ленин-гимназист. Б., перо. 18,5 × 13.

В. И. Ленин с книгой. Б., перо. 14,5 × 13,5.

В. И. Ленин, разговаривающий по телефону. Б.,
перо. 14,5 × 14.

В. И. Ленин. Б., перо. 14 × 12.

В. И. Ленин, держащий в руках стакан чая.
Б., перо. 11,5 × 17,5.

В. И. Ленин. Б., перо. 12 × 17.

В. И. Ленин. Б., перо. 15,5 × 11.

В. И. Ленин, читающий газету. Б., перо.
14,5 × 14.

В. И. Ленин. Б., перо. 10 × 8.

Зенкевич, Борис Александрович. Род. 1897 г.

Дубы. 1944. Б., сангина, уголь, соус. 38 × 29,5.

Лес. 1945. Б., уголь, соус. 16 × 22.

Дубовая роща. 1944—1945. Б., уголь, соус, сан-
гина. 29,5 × 38.

Пейзаж. 1944—1945. Б., сангина, уголь, соус.
29,5 × 38.

Каневский, Аминодав Моисеевич. Род. 1898 г.

Иллюстрации в баснях С. Михалкова. 1945:

«Волк-травоед». Б., тушь, перо, кисть. 41 × 31.

«Лев и муха». Б., тушь, перо, кисть. 44 × 29,5.

«Енот, да не тот». Б., тушь, перо, кисть. 42,5 ×
× 29,5.

«Медвежий зарок». Б., тушь, перо, кисть. 44 ×
× 31.

«Петух». Б., тушь, перо, кисть. 42 × 32.

Кибрик, Евгений Адольфович. Род. 1906 г.

Фархадстрой — народная стройка в дни Вели-
кой Отечественной войны. 1945. Б., уголь.
82,5 × 58,2.

Иллюстрации к повести Н. В. Гоголя «Тарас
Бульба». 1945:

Тарас Бульба на коне. Б., литография. 20 ×
× 15,5.

Остап. Б., литография. 11 × 16.

Андрей. Б., литография. 9,6 × 16.

Днепровские пороги. Б., литография. 11 × 16.

Мать у изголовья сыновей. Б., литография.
20,5 × 15,5.

Площадь в Сечи. Б., литография. 10 × 16.

Гульба запорожцев. Б., литография. 9,5 × 16.

Отдых. Б., литография. 9,5 × 16.

Бьют в литавры. Б., литография. 10,5 × 16.

Казачья рада. Б., литография. 10,5 × 16.

Тарас Бульба с сыновьями в степи. Б., литогра-
фия. 11 × 16.

Конная атака запорожцев. Б., литография. 10 ×
× 16.

Казачья стрельба с возов. Б., литография. 10 ×
× 16.

Запорожцы. Б., литография. 9 × 16.

На плоту. Б., литография. 20,5 × 15,5.

Тараса привозят в Варшаву. Б., литография.
9 × 16.

Тарас Бульба ждет свидания с Остапом. Б., ли-
тография. 10 × 16.

Остап перед казнью. Б., литография. 20,5 ×
× 16,5.

Кипп, Ирина Карловна. Род. 1914 г.

Юные партизаны в лесу. 1945. Б., цв. линогра-
вюра. 27 × 35.

Юные партизаны прячут раненых. 1945. Б., цв.
линогравюра. 27 × 35.

Климашин, Виктор Семенович. Род. 1912 г.
Бухарест. 1945. Б., тушь. 30,5 × 44,5.
Портрет дважды Героя Советского Союза генерал-полковника В. И. Чуйкова. 1945. Б., тушь. 42 × 32,5.
По дороге на Берлин. 1945. Б., уголь. 23 × 29.
На шоссе в Берлине. 1945. Б., уголь. 32,5 × 48.
Портрет А. С. Трайдукова. (Из серии «Герои Берлина»). 1945. Б., тушь. 48,5 × 32.

Константинов, Федор Денисович. Род. 1910 г.
Иллюстрации к «Кентерберийским рассказам» Д. Чосера. 1943:
Общий пролог. Б., гравюра на дереве. 11 × 15.
Концовка к «Общему прологу». Б., гравюра на дереве. 8 × 10,3.
Портрет трактирщика. Б., гравюра на дереве. 9 × 13,5.
Портрет рыцаря. Б., гравюра на дереве. 10 × 8,5.
Концовка к «Рассказу рыцаря». Б., гравюра на дереве. 7,5 × 8,5.
Мельник. Б., гравюра на дереве. 5 × 6.
Рассказ мельника. Б., гравюра на дереве. 8 × 10,5.
Концовка к «Рассказу мельника». Б., гравюра на дереве. 9 × 10,5.
Рассказ повара. Б., гравюра на дереве. 10 × 13.
Концовка к «Рассказу повара». Б., гравюра на дереве. 6,5 × 8.
Портрет шкипера. Б., гравюра на дереве. 10,5 × 8,5.
Рассказ шкипера. Б., гравюра на дереве. 9 × 13,5.
Концовка к «Рассказу шкипера». Б., гравюра на дереве. 4,5 × 6.
Врач. Б., гравюра на дереве. 6,5 × 6.
Рассказ врача. Б., гравюра на дереве. 10,5 × 14,5.
Концовка к «Рассказу врача». Б., гравюра на дереве. 8 × 6.
Продавец индulgенций. Б., гравюра на дереве. 7,5 × 5,5.

Батская ткачиха. Б., гравюра на дереве. 7,5 × 5,5.
Рассказ батской ткачихи. Б., гравюра на дереве. 11 × 15.
Батская ткачиха. Б., гравюра на дереве. 10 × 6,5.
Концовка к «Рассказу батской ткачихи». Б., гравюра на дереве. 6 × 6.
Церковный пристав. Б., гравюра на дереве. 6 × 6.
Портрет купца. Б., гравюра на дереве. 9 × 6.
Рассказ купца. Б., гравюра на дереве. 10,5 × 15.
Концовка к «Рассказу купца». Б., гравюра на дереве. 8 × 6.
Портрет сквайра. Б., гравюра на дереве. 10 × 6,5.
Сквайр. Б., гравюра на дереве. 6 × 6.
Портрет Франклина. Б., гравюра на дереве. 9 × 6,5.
Портрет монахини. Б., гравюра на дереве. 9 × 7,5.
Портрет монахини. Б., гравюра на дереве. 9,5 × 6,5.
Иллюстрация к трагедии В. Шекспира: «Ромео и Джульетта». 1943:
Поединок. Б., гравюра на дереве. 16,5 × 11,5; 12 × 9.
Смерть Джульетты. Б., гравюра на дереве. 18,5 × 13,5; 12 × 9.
Иллюстрации к басне И. А. Крылова «Свинья под дубом вековым». 1944:
Заставка. Б., гравюра на дереве. 9,5 × 16,5.
Иллюстрация. Б., гравюра на дереве. 21 × 17; 16 × 11.
Концовка. Б., гравюра на дереве. 10 × 11.
Иллюстрации к басне И. А. Крылова «Крестьянин и смерть». 1944:
Заставка. Б., гравюра на дереве. 11 × 16.
Иллюстрация. Б., гравюра на дереве. 21 × 17; 16 × 11,5.
Концовка. Б., гравюра на дереве. 12,5 × 14,5.

Московский дворик. 1945. Б., гравюра на дереве.
22 × 28; 18,5 × 25,5.
Сельский пейзаж. 1945. Б., гравюра на дереве.
22 × 28; 18,5 × 25,5.
Иллюстрации к роману Ф. М. Достоевского
«Преступление и наказание». 1945:
Дуня, мать и Разумихин у Раскольников в
коморке. Б., гравюра на дереве. 17,5 × 13;
13 × 10.
Раскольников. Б., гравюра на дереве. 17,5 × 13;
13 × 10.
Мармеладов. Б., гравюра на дереве. 17,5 × 13,5;
13 × 10.
Мещанин и Раскольников. Б., гравюра на дереве.
17,5 × 13; 13 × 10.
Раскольников прячется за дверью. Б., гравюра
на дереве. 17 × 13; 13 × 10.
Космин, Иван Владимирович. Род. 1875 г.
Портрет писательницы Анны Караваевой. 1939.
К., пастель. 87,5 × 67.
Купецко, Ксения Конрадовна. Род. 1911 г.
Пл. Свердлова. 1944. Б., акв. 37 × 46.
Из серии «Днепрогэс восстанавливается». 1945:
Аванкамерный мост. Б., акв. 34,5 × 46.
Плотина с нижнего бьефа. Б., акв. 40 × 49.
Подача бетона. Б., акв. 46 × 35.
Подвесной мостик. Б., акв. 40 × 49.
Петунии и табак. 1945. Б., акв. 35,5 × 45.
Цветы. 1945. Б., акв. 29 × 31.
Куприянов, Михаил Васильевич. Род. 1903 г.
Зарисовки на процессе главных немецких воен-
ных преступников в Нюрнберге. 1945.
Гесс. Б., граф. кар., 28,5 × 22,5.
Иодль. Б., граф. и цв. кар. 29 × 22,5.
Кейтель. Б., граф. и цв. кар. 22 × 15.
Риббентроп. Б., граф. и цв. кар. 21,5 × 15,5.
Фон Папен. Б., граф. кар. 28,5 × 22,5.
Функ. Б., граф. кар. 28,5 × 22,5.
Функ и Шахт. Б., граф. и цв. кар. 20,5 × 26,5.
Шпеер. Б., граф. кар. 15 × 21,5.

Защитник Гесса. Б., граф. кар. 21,5 × 15.
Защитник Риббентропа. Б., граф. кар. 20,5 ×
× 26,5.
Защитник Розенберга. Б., граф. кар. 26,5 × 20,5.
Защитник Франка. Б., граф. кар. 15 × 22.
Один из защитников. Б., граф. кар. 15 × 21,5.
Лаптев, Алексей Михайлович. Род. 1905 г.
Иллюстрации к басням И. А. Крылова. 1944:
«Волк на псарне». Б., уголь. 23,5 × 36.
«Кукушка и петух». Б., уголь. 22,5 × 36,5.
«Квартет». Б., уголь. 18 × 28,5.
«Муравей». Б., уголь. 24,5 × 37.
«Щука». Б., уголь. 18 × 32,5.
«Пестрые овцы». Б., сангина. 18 × 28,5.
Лукомский, Илья Абрамович. Род. 1906 г.
Сибиряк. 1944—1945. Б., акв. 51,5 × 40,5.
Мальков, Павел Васильевич. Род. 1900 г.
Из серии «Народ в войне». 1944:
Жатва. Б., уголь, соус. 57 × 76.
Пожертвование. На помощь фронту. Б., уголь,
соус. 76 × 57.
Уходят к партизанам. Б., уголь, соус. 56,5 × 76.
Маторин, Михаил Владимирович. Род. 1901 г.
2-я линия финской обороны на Выборгском
шоссе. 1944. Б., акв., белила. 28 × 34,5.
Будапешт. Мост через Дунай. 1945. Б., акв.,
белила. 24,5 × 32.
Братислава. 1945. Б., акв. 31,5 × 40,5.
Братислава. Церковь св. Троицы. 1945. Б., акв.
32,5 × 25.
Улица старой Братиславы. 1945. Б., акв., бели-
ла. 29,5 × 21,5.
Вена. Собор «Витив». 1945. Б., акв., белила.
40,5 × 31.
Москва. Каменный мост. 1945. Б., цв. лино-
гравюра. 25,5 × 30; 31 × 38.
Могилевский, Александр Павлович. Род. 1885 г.
Маки. 1945. Б., цв. литография. 44 × 32.

Берсенеvская набережная. 1945. Б., акв. 36 ×
× 47.

М о о р, Дмитрий Стахеевич (псевдоним Д. С. Ор-
лова). Род. 1883 г.

Иллюстрации к «Слову о полку Игореве». 1945:
Вторая битва. Б., тушь, золото. 44,5 × 35.

Плач матери Ростиславова. Б., тушь, золото.
44,5 × 33,5.

Плач женщин. Б., тушь, золото. 44,5 × 34.

Игорь бежит из плена. Б., тушь, золото. 44 ×
× 34.

М о ч а л ь с к и й, Дмитрий Константинович. Род.
1908 г.

В воскресный день в Берлине. 1945. Б., уголь.
32,5 × 49.

В рейхстаге. 1945. Б., уголь. 52,5 × 60.

На мосту. 1945. Б., уголь. 29 × 44.

Победа. Водружение знамени над рейхстагом.
1945. Б., уголь. 68 × 64,5.

Разрушенный мост через канал. 1945. Б., уголь.
32,5 × 46,5.

Регулировочный пост. 1945. Б., уголь. 34 × 63.

Регулировщица и полицаи. 1945. Б., уголь.
25,5 × 44.

У памятника Вильгельма I. 1945. Б., уголь. 29 ×
× 37,5.

П а в л о в, Иван Николаевич. Род. 1872 г.

Из серии «Старая Москва»:

Дворик на Якиманке. 1944. Б., линогравюра.
50,5 × 37.

Измайлово. 1944. Б., линогравюра. 45 × 35,5.

Постоялый двор на Канаве. 1944. Б., линогравю-
ра. 38,5 × 52,5.

У Москворецкого моста. Грибной рынок. 1944.
Б., линогравюра. 50,5 × 38.

Старопименовский пер. 1944—1945. Б., линогра-
вюра. 39 × 54,5.

Старая площадь. 1944 — 1945. Б., линогравюра.
36 × 52.

Автопортрет. 1945. Б., линогравюра. 45 × 32,5;
38 × 27.

П а р а м о н о в, Александр Никитич. Род. 1874 г.
Портрет В. И. Ленина. 1940. Б., офорт. 63,5 ×
× 48,5; 46 × 33.

Абрамцево. Первый снег. 1940. Б., офорт. 60 ×
× 44; 35,5 × 24.

П и к о в, Михаил Иванович. Род. 1903 г.

Иллюстрации к трагедии В. Шекспира «Анто-
ний и Клеопатра». 1944:

Портрет В. Шекспира. Фронтиспис. Б., гравюра
на дереве. 19,5 × 11,5; 10 × 8.

Цезарь, Октавий, Антоний и свита. Акт II,
сцена 3. Б., гравюра на дереве. 13,5 × 9,5;
9,5 × 8.

Клеопатра, Хармиана и Ира. Акт V, сцена 2.
Б., гравюра на дереве. 22,5 × 13,5; 8 × 7,5.

Смерть Антония. Акт IV, сцена 15.

Б., гравюра на дереве. 13,5 × 9,5; 8 × 7,5.

П и с к а р е в, Николай Иванович. Род. 1892 г.

Март. 1945. Б., линогравюра. 38 × 28,5.

П о л я к о в, Михаил Иванович. Род. 1903 г.

Алексей Максимович Горький и Лев Николае-
вич Толстой в Ясной Поляне. 1945. Б., цв.
гравюра на деревне. 28,5 × 32; 20,5 × 25.

Алексей Максимович Горький на Волге. 1945.
Б., гравюра на дереве. 27 × 32; 19,5 × 25.

Иосиф Виссарионович Сталин и Алексей Мак-
симович Горький. 1945. Б., цв. гравюра на де-
реве. 26 × 32; 22 × 25.

Р е й н е р, Юрий Петрович. Род. 1911 г.

Иллюстрации к книге «Отрывки из поэмы Али-
шера Навои «Фархад и Ширин». 1945:

Титульный лист. Б., цв. линогравюра. 30 × 20,5.
Фронтиспис:

а) Фархад и Ширин. Б., цв. линогравюра. 22 ×
× 19,5.

б) Виньетка. Б., цв. линогравюра. 4,5 × 13,5.

Видение Фархада. Б., цв. линогравюра. 46 × 34.

Фархад защищает крепость. Б., цв. линогравюра.
22 × 19,5.

Битва Фархада с драконом:

а) Б., цв. линогравюра. $5 \times 9,5$.

б) Б., цв. линогравюра, тушь, перо. $45,5 \times 34$;
 14×20 ; $4,5 \times 15$.

Родионов, Михаил Семенович. Род. 1885 г.

✓ Портрет Заслуженного деятеля искусств
РСФСР В. Н. Бакшеева. 1944. Б., цв. лито-
графия. $88 \times 62,5$; 55×44 .

Портрет Героя социалистического труда акаде-
мика А. И. Абрикосова. 1945. Б., цв. лито-
графия. 64×52 ; $54,5 \times 44$.

Портрет академика В. А. Веснина. 1945. Б., цв.
литография. $70,5 \times 35$; $59 \times 44,5$.

✓ Портрет Народного художника СССР
С. Д. Меркурова. 1945. Б., цв. литография.
 $72,5 \times 53$; $53,5 \times 42,5$.

Портрет академика Н. В. Цицина. 1945. Б., цв.
литография. 64×52 ; $53,5 \times 43,5$.

Ромодановская, Антонина Алексеевна. Род.
1906 г.

Букет. 1945. Б., акв. $49 \times 40,5$.

Ранним утром. 1945. Б., акв. 36×46 .

1-я Градская больница. Москва. 1945. Б., акв.
 49×37 .

Старая Москва. 1945. Б., акв. $34,5 \times 30$.

Сахновская, Елена Борисовна. Род. 1902 г.

Улица с извозчиком. Львов. 1945. Б., граф. кар.
 28×36 .

Соифертис, Леонид Владимирович. Род. 1911 г.

Гадалка. Крым. 1944. Б., акв. $42 \times 29,5$.

Гвоздь в сапоге. 1944. Б., тушь. $56,5 \times 38,5$.

Поезд уходит. 1944. Б., акв. $51,5 \times 41,5$.

Пленные. Дрезден. 1945. Б., тушь. $63,5 \times 44$.

Спать негде. 1945. Б., тушь. $33,5 \times 52$.

Фридрих «Великий». Берлин. 1945. Б., тушь.
 59×42 .

Шпрее. Берлин. 1945. Б., тушь. $54 \times 40,5$.

Соколов, Анатолий Алексеевич. Род. 1888 г.

Валя. 1945. К., пастель. $35,5 \times 29,5$.

Соколов, Илья Алексеевич. Род. 1890 г.

В разведке. 1943. Б., цв. линогравюра. $35,5 \times$
 $\times 50$; $29,5 \times 39$.

Из серии «Что разорил враг». 1944:

Колоннада Камерона. Павловск. Б., цв. линогра-
вюра. $59,5 \times 44,5$.

Фонтан «Нептун». Петродворец. Б., цв. линогра-
вюра. $40 \times 48,5$; $34 \times 44,5$.

Березы в поле. 1945. Б. серая, гуашь, пастель.
 $44 \times 32,5$.

Весенний мотив. 1945. Б. серая, гуашь. $32,5 \times$
 $\times 44$.

Елки. 1945. Б. серая, гуашь. $44 \times 32,5$.

Соколов, Николай Александрович. Род. 1903 г.

Альбрехт Дюрер. 1945. Б., тушь. $47,5 \times 62,5$.

Зарисовки на процессе главных немецких воен-
ных преступников в Нюрнберге. 1945:

Защитники. Б., тушь. $48 \times 31,5$.

Кейтель. Б., тушь. 48×32 .

Международный Военный трибунал в Нюрнбер-
ге.

Суд. Б., тушь. $42,5 \times 30,5$.

Пленные эсэсовцы во дворе здания суда.

Нюрнберг. Б., тушь. 48×26 .

Подсудимые: Геринг, Гесс и Риббентроп. Б.,
тушь. 32×48 .

Свидетель Лахузен. Б., тушь. 41×24 .

Стоянов, Цочо. Род. 1905 г.

Вдоль стены лавры. 1944. Б., сепия. $19 \times 29,5$.

Зима. 1945. Б., акв. $42,5 \times 64$.

Титов, Иван Филиппович. Род. 1902 г.

На Неве. 1944. Б., литография. $26,5 \times 34,5$.

Пейзаж. 1944. Б., тушь. $19,5 \times 27,5$.

Зима. 1944. Б., граф. кар. $32 \times 43,5$.

Узбьяков, Юрий Николаевич. Род. 1916 г.

Альбом «Что я видел». 1945:

На фронтовой дороге. Б., литография. $36,5 \times$
 $\times 31$.

Враги. Б., литография. $35,5 \times 39,5$.

- Разбитая немецкая батарея. Б., литография. 36,5 × 31.
- Уличный бой. Б., литография. 35,5 × 30,5.
- Фаворский, Владимир Андреевич. Род. 1886 г. Верблюжий базар. 1942—1943. Б., линогравюра. 29,5 × 47,5.
- На базар. 1942—1943. Б., линогравюра. 36,5 × 46.
- Ослики. 1942—1943. Б., линогравюра. 31 × 47,5.
- Разговор о порохе. 1942—1943. Б., линогравюра. 53,5 × 25.
- Стадо. 1942—1943. Б., линогравюра. 34,5 × 47.
- Из серии «Великие полководцы»:
- Александр Невский. 1945. Б., гравюра на дереве. 30 × 23,5; 22 × 17.
- М. И. Кутузов. 1945. Б., гравюра на дереве. 30 × 23; 25 × 17.
- Фейгин, Моисей Израилевич. Род. 1914 г. Регистан. 1944. Б., кар. 38,5 × 57.
- Биби-Ханым. 1944. Б., подкрашенная литография. 55 × 70,5; 40 × 52,5.
- Финогенов, Константин Иванович. Род. 1902 г. Здесь стояли насмерть... Зарисовка с натуры. 1944. Б., граф. кар. 39,5 × 49,5 (2 листа).
- Из серии «Волжская твердыня». 1944:
- В. И. Ленин направляет И. В. Сталина в Царицын на борьбу с южной контрреволюцией. Б., уголь. 39 × 55.
- Составление плана разгрома южной контрреволюции. Б., уголь. 39 × 55.
- Разгром немецко-белогвардейских частей под Царицыном. Б., уголь. 39 × 55.
- Оборона Мамаева бугра. Б., уголь. 33 × 55,5.
- Красная Армия сама перешла в наступление. Б., уголь. 39 × 55.
- Бой шел за каждый дом, лестницу, стену... Б., уголь, белила. 39,5 × 56,5.
- Штурмовые части Красной Армии окружают штаб Паулюса. Б., уголь. 27 × 55,5.

- Капитуляция Паулюса. Б., уголь. 39 × 55.
- Сталинград был закатом немецко-фашистской армии. Б., уголь. 34 × 55.
- Из серии «Поверженный Берлин». 1945:
- Курфюрстендам. Б., свинцовый кар. 38 × 48.
- Гертруденштрассе. Б., свинцовый кар. 48,5 × 38.
- Мариен-Кирхе. Б., свинцовый кар. 48 × 38.
- Тиргартен. Б., свинцовый кар. 38 × 48.
- Бранденбургские ворота. Б., свинцовый кар. 38 × 48.
- Фонвизин, Артур Владимирович. Род. 1882 г. Портрет народного акына Джамбула. 1945. Б., акв. 64 × 44.
- Шевердяев, Николай Алексеевич. Род. 1887 г. Цветы. 1944. Б., линогравюра. 51,5 × 36; 47 × 33.
- Цветы. 1945. Б., монотипия. 44 × 31,5; 34,5 × 25,5.
- Шмаринов, Дементий Алексеевич. Род. 1907 г. Иллюстрации к роману А. Н. Толстого «Петр I». 1945:
- Юный Петр (том I). Б., уголь, черная акв. 47,5 × 30,5.
- Петр I (том III). Б., уголь, черная акв. 38 × 30.
- Купанье царевны Натальи в Измайлове (том III). Б., уголь, черная акв. 27,5 × 34,5.
- Графиня Козельская в палатке Карла XII (том III). Б., уголь, черная акв. 28 × 35.
- Приезд Петра I в Петербург (том III). Б., уголь, черная акв. 28 × 35,5.
- Бровкин и Голиков едут в Москву (том III). Б., уголь, черная акв. 28 × 35.
- Гаврила Бровкин и Андрей Голиков смотрят портрет Саньки Волковой в виде Венеры (том III). Б., уголь, черная акв. 28 × 35,5.
- Петр на Неве (том III). Б., уголь, черная акв. 28 × 35.
- Петр, Шереметев и инженер Коберт под Юрьевом (том III). Б., уголь, черная акв. 28,5 × 35,5.

Осада Юрьева (том III). Б., уголь, черная акв.
28 × 35.

Шор, Сарра Марковна. Род. 1897 г.
Мать. 1945. Б., акв. 54,5 × 52,5.

ЛЕНИНГРАД

Астапов, Иван Степанович. Род. 1905 г.
Инженерный замок. 1944. Б., литография. 55 ×
× 72.
Вид на Адмиралтейство. 1945. Б., литография.
72 × 55.
Львы на Неве. 1945. Б., литография. 55 × 71,5.
На территории завода Магнитогорска. 1945.
Б., литография. 44 × 62.

Ведерников, Александр Семенович. Род. 1898 г.
Вид с балкона. 1945. Б., акв. 31,5 × 44.

Верейский, Георгий Семенович. Род. 1886 г.
✓ Портрет Народного художника СССР А. М. Ге-
расимова. 1944. Б., литография. 62 × 46.
✓ Портрет Народного художника РСФСР С. В. Ге-
расимова. 1944. Б., литография. 78,5 × 54,5.
✓ Портрет Народного художника СССР Б. В. Ио-
гансона. 1944. Б., литография. 72 × 56,5.
✓ Портрет Народного художника РСФСР
Е. Е. Лансере. 1944. Б., литография. 71,5 ×
× 58,5.
✓ Портрет Заслуженного деятеля искусств РСФСР
С. Д. Лебедевой. 1944. Б., литография.
78,5 × 57.
✓ Портрет Заслуженного деятеля искусств РСФСР
Д. С. Моора. 1944. Б., литография. 76 × 57.
✓ Портрет Народного художника СССР В. И. Му-
хиной. 1944. Б., литография. 52,5 × 62,5.
✓ Портрет Народного художника СССР С. Д. Мер-
курова. 1945. Б., литография. 64 × 44.
Портрет почетного академика Н. А. Морозова.
1945. Б., литография. 88 × 62,5.
✓ Портрет Народного художника СССР К. Ф.
Юона. 1945. Б., литография. 69,5 × 52.

Дормидонтов, Николай Иванович. Род. 1898 г.
Работа на судостроительном заводе. 1944. Б.,
уголь, сангина, растушка. 60 × 80.
Работа в цеху завода. 1945. Б., уголь, сангина,
растушка. 59 × 72.
Судостроительный завод. 1945. Б., уголь сан-
гина, растушка. 60 × 80.

Захаров, Сергей Ефимович. Род. 1900 г.
В селении. 1943. Б., гуашь. 40 × 54.
Верблюды. 1943. Б., гуашь. 44 × 56.
В горах. 1943. Б., гуашь. 60 × 50.
Весна. 1944. Б., гуашь. 42 × 54.
Уборка хлеба. 1944. Б., гуашь. 60 × 49,5.
Ирисы. 1945. Б., гуашь. 65 × 51.
Ленинград. 1945. Б., гуашь. 57 × 46.
Инженерный замок. Ленинград. 1945. Б., гуашь.
53 × 60.

Калинина, Александра Ивановна. Род. 1902 г.
Приморский парк Победы. Южная дорога. 1945.
Б., литография. 49,5 × 67,5.

Каплан, Анатолий Львович. Род. 1902 г.
Дождь. 1945. Б., литография. 61 × 45; 43 × 32.
Ремонт набережной на канале Грибоедова. Ле-
нинград. 1945. Б., литография. 65 × 48.
Уборка снега. 1945. Б., литография. 65,5 × 48.

Капун, Адриан Владимирович. Род. 1887 г.
Окопы врага. Петергоф. 1944. Б., литография.
41,5 × 53.
Павловск в 1944 г. Дворец. 1944. Б., литогра-
фия. 47 × 62.
Бельведер в 1944 г. Петергоф. 1944. Б., лито-
графия. 47 × 58,5.

Курдов, Валентин Иванович. Род. 1905 г.
Военная дорога. 1945. Б., литография. 46 × 61.
Переправа через реку С. 1945. Б., литография.
45,5 × 59.
Партизаны в походе. 1945. Б., литография.
45,5 × 61.
По дорогам войны. 1945. Б., литография. 45,5 ×
× 61.

- Лагерь партизан. 1945. Б., литография. 52 × 69,
35 × 48,5.
- Невельштейн, Самуил Григорьевич. Род. 1903 г.
Этюд к картине «Земля». 1943. Б., акв. 43,5 ×
× 64.
- Ивы у пруда. 1944. Б., акв. 44 × 64.
Ленинград. 1945. Б., акв. 43,5 × 64,5.
- Овсянников, Леонид Федорович. Род. 1891 г.
Самарканд. 1942. Б., граф. кар., акв. 41 × 32.
- Орлова-Мочалова, Мария Николаевна. Род.
1899 г.
Посадка в Михайловском парке. 1945. Б., гра-
вюра на дереве. 19 × 16.
- Павлов, Николай Александрович. Род. 1899 г.
Боеприпасы привезли. (Зима 1942 г.). Ленин-
град. 1945. Б., монотипия. 65 × 87,5; 45 ×
× 62,5.
- Зимняя дорога у Ладожского озера. (Зима
1942 г.). 1945. Б., монотипия. 84 × 58; 50,5 ×
× 35,5.
- Очистка от мин Камероновой галереи в
г. Пушкине. 1945. Б., монотипия. 62 × 85;
48,5 × 65,5.
- Пахомов, Алексей Федорович. Род. 1900 г.
Из серии «Ленинград в дни блокады»:
На Неву за водой. (Ленинград. Зима 1941—
1942 гг.). 1942. Б., литография. 59 × 47,5.
В стационар. (Ленинград. Зима 1941—1942 гг.).
1942. Б., литография. 80 × 60.
Пленные в Ленинграде. 1943—1944. Б., литогра-
фия. 88 × 62,5.
Салют 27 января 1944 г. Б., литография. 92 ×
× 64.
За серию «Ленинград в дни блокады» присуж-
дена Сталинская премия II степени за 1943—
1944 годы.
- Из серии «Ленинград в дни восстановления»:
Канун Нового года. 1944. Б., литография. 88 ×
× 66,5.
Каменщицы. 1944. Б., литография 88 × 66,5.

- Кровельщицы. 1944. Б., литография. 88 × 62.
Штукатуры. 1944. Б., литография. 87 × 65.
На углу Мойки и Невского. 1945. Б., литогра-
фия. 91 × 64.
Отбой воздушной тревоги. 1945. Б., литография.
73 × 53.
Раскрытие Медного всадника. 1945. Б., литогра-
фия. 88 × 62.
Подруги. 1945. Б., литография. 88,9 × 66.
Девушка-плотник. 1945. Б., литография. 86 ×
× 66,5.
- Петрова, Нина Николаевна. Род. 1902 г.
Домой. 1944. Б., уголь, тушь. 86,5 × 64.
- Платунов, Михаил Георгиевич. Род. 1887 г.
Тревога. 1944. Б., накл. на ф., гуашь. 42,5 × 63.
- Романов, Алексей Михайлович. Род. 1904 г.
Грот. Пушкин. 1945. Б., акв. 31 × 44.
- Хижинский, Леонид Семенович. Род. 1896 г.
Из серии «Пригороды Ленинграда»:
Вид из парка на Большой дворец. Петергоф.
1944. Б., цв. гравюра на дереве. 23 × 17,5;
17,5 × 13.
Петергоф. Большой дворец. 1945. Б., цв. гравю-
ра на дереве. 17,5 × 24; 12 × 20,5.
Павловск. 1945. Б., цв. гравюра на дереве. 17 ×
× 26; 11 × 17,5.
- Чарушин, Евгений Иванович. Род. 1901 г.
«Вот так чудо». 1943. Б., раскрашенная литогра-
фия. 32,5 × 44,5.
Волк и козлята. 1944. Б., литография. 47 × 67.
«Зайцы пляшут, зайцы скачут...». 1944. Б., рас-
крашенная литография. 32 × 44.
«Как приятно чай попить...». 1944. Б., раскра-
шенная литография. 39,5 × 44.
«Кто в тереме живет?».
- Иллюстрация к детской сказке «Теремок». 1944.
Б., раскрашенная литография. 32,5 × 44,5.
«Не видал никто на свете...». 1944. Б., раскра-
шенная литография. 33,5 × 45.

- Петух и белочка. 1944. Б., литография. 32,5 × 44,5.
 Белочка. 1945. Б., литография. 46 × 62.
 Юдовин, Соломон Борисович. Род. 1892 г.
 Из серии «Ленинград зимой 1941—1942 г.», 1945:
 В мастерской художника. Б., гравюра на дереве. 31 × 24; 23 × 18.
 Возвращение домой с водой. Б., гравюра на дереве. 31 × 24; 23,5 × 15,5.
 На набережной реки Мойки. Б., гравюра на дереве. 35 × 28,5; 27 × 18,5.
 Не дошел. Б., гравюра на дереве. 32 × 24,5; 26 × 19.
 Отдых. Б., гравюра на дереве. 29 × 24; 24 × 20.
 Переезд на новую квартиру. Б., гравюра на дереве. 36 × 27; 27,5 × 20,5.
 По дороге домой. Б., гравюра на дереве. 30 × 24; 23 × 17.
 Возвращение домой. Б., гравюра на дереве. 30 × 24,5; 22,5 × 18.
 Якобсон, Александра Николаевна. Род. 1903 г.
 Портрет. 1945. Б., гуашь. 65 × 43.
 Портрет. 1945. Б., граф. кар. 49,5 × 40,3.

ОБЛАСТИ РСФСР

- Волков, Александр Иосифович. Род. 1896 г. Куйбышев.
 У сводки Информбюро. 1945. Б., граф. кар. 36 × 52.
 Вшивцев, Сергей Александрович. Род. 1885 г. Киров.
 Закат. 1940. Б., граф. кар. 21 × 27.
 Дорога. 1945. Б., кар. растушовка. 17 × 34,5.
 Лебединский, Борис Иванович. Род. 1891 г. Иркутск.
 Байкал — штиль. 1945. Б., тушь, перо. 53,5 × 74.
 Первый снег. Б., граф. кар. 43,5 × 64.

- Либеров, Алексей Николаевич. Род. 1911 г. Омск.
 Из окна поезда. Б., пастель. 46 × 79.
 Масленников, Сергей Георгиевич. Род. 1892 г. Астрахань.
 Симфония парусов рыболовного флота на Каспии. 1943. Б., черный соус. 52 × 70.
 Астраханские рыбаки. 1945. Б., черный соус. 28 × 40,5.
 Морозова, Елена Георгиевна. Род. 1903 г. Саратов.
 Верблюды. Самарканд. Б., офорт. 18,5 × 26,5; 11,5 × 18.
 Верблюд. Самарканд. Б., офорт. 18,5 × 14; 9,5 × 8.
 Ослик. Самарканд. Б., офорт. 18,5 × 14; 9 × 7,5.
 Скворцов, Александр Васильевич. Род. 1894 г. Саратов.
 Заброшенная хата. 1945. Б., сухая игла. 21 × 21,5; 10 × 13,5.
 Дождь. 1945. Б., офорт и акватинта. 34 × 27; 20,5 × 14.
 Уголок комнаты. Б., сухая игла. 24 × 17,5; 18 × 13.

УКРАИНСКАЯ ССР

- Бондаренко, Григорий Антонович. Род. 1894 г. Харьков.
 Рудный двор. Краматорск. 1945. Б., уголь. 42,5 × 30.
 Загрузка домны. 1945. Б., уголь. 42 × 29,5.
 Буннов, Валентин Львович. Род. 1917 г. Киев.
 Подол. Житный базар. 1945. Б., тушь. 78 × 58,5.
 Руины пассажа. 1945. Б., тушь. 78 × 58,5.
 Григорьев, Сергей Николаевич. Род. 1910 г. Киев.
 Мой знакомый. 1945. Б., гуашь. 42 × 31.

В детской музыкальной школе. 1945. Б., акв.
37,5 × 57,5.

Луг. 1945. Б., акв. 37,5 × 55.

Д а й ц, Иосиф Абрамович. Род. 1897 г. Харьков.

Из серии «Начало восстановления». 1945:

Крещатик. Б., офорт. 28,5 × 23,5.

На электростанции. Завод имени Ильича. Б.,
офорт. 23,5 × 16.

Автогенщики. Б., офорт. 17 × 11.

Домна № 4. Азовсталь. Б., офорт. 12 × 17,5.

Д е р е г у с, Михаил Гордеевич. Род. 1904 г. Киев.

Дорога на Бровары. 1943. Б., офорт. 30 × 41,5;
20 × 32.

Портрет молодой девушки. Б., сухая игла. 27 ×
× 16,5.

Ветер. Б., мягкий лак. 23,5 × 33.

Лунная ночь. Б., мягкий лак. 31 × 48,5; 19,5 ×
× 27,5.

К р а т о х в и л я - В и д ы м с к а я, Осипа Богуславна.
Род. 1878 г. Львов.

Возвращение с праздника. 1945. Б., монотипия.
34 × 25,5.

Гуцульский дед. 1945. Б., монотипия. 34,5 ×
× 25,5.

К у л ь ч и ц к а я, Елена Львовна. Род. 1877 г. Львов.

Успенская церковь. Львов. 1942. Б., гравюра на
дереве. 33 × 27,5.

Кафедральный собор св. Юра в Львове.
1944. Б., гравюра на дереве. 32,5 × 28.

Гуцульская забава. 1944. Б., цв. гравюра на де-
реве. 22,5 × 15,5.

Гуцульская забава. 1944. Б., цв. гравюра на де-
реве. 22 × 10.

Гуцульская забава. 1944. Б., цв. гравюра на де-
реве. 22,5 × 10.

Горная мелодия. Из цикла «Гуцульская мифоло-
гия». 1944. Б., гравюра на дереве. 30 × 23.

Герой Закарпатья. Гуцульщина. 1945. Б., гра-
вюра на дереве. 36,5 × 23,5.

Довгуш. Гуцульщина. 1945. Б., гравюра на де-
реве. 30 × 23,5.

Хорошие вести. Гуцульщина. 1945. Б., цв. гра-
вюра на дереве. 31 × 27.

Женщины. 1945. Б., подвеченная гравюра на
дереве. 36,5 × 28,5.

К у р и л а с, Осип Павлович. Род. 1870 г. Львов.

Типы гуцулов. 1945. Б., акв. 44 × 64.

К у щ е н к о, Павел Яковлевич. Род. 1908 г. Киев.

Болото. 1944. Б., сухая игла. 12 × 19.

Вилоковский рыбзавод. 1945. Б., офорт. 24,5 ×
× 32.

Выпал снег. 1945. Б., акватинта. 23,5 × 33.

Л и т в и н е н к о, Валентин Гаврилович. Род. 1907 г.
Киев.

Дон-Кихот. 1945. Б., гуашь. 34 × 23,5.

Парк. Памятник Шевченко. Киев. 1945. Б.,
гуашь. 25 × 16,5.

Люблю и горжусь. 1945. Б., гуашь. 43 × 30,5.

Душегубка. 1945. Б., линогравюра. 30 × 21.

«Дяденька, я боюсь». 1945. Б., гуашь. 29,5 ×
× 21,5.

М е л и х о в, Георгий Степанович. Род. 1908 г.
Киев.

В минуту отдыха. 1945. Б., черн. кар. 40 ×
× 30,5.

«Вот она, Шпрее». 1945. Б., черн. кар. 40 × 30,5.

М и р о н е н к о, Василий Федорович. Род. 1910 г.
Харьков.

Прошли немцы. 1943. Б., офорт. 19,5 × 31.

Половодье. 1944. Б., офорт и акватинта. 24 ×
× 47,5.

Лавра. Нижние пещеры. 1944. Б., цв. офорт.
16,5 × 14,5.

Установка домны № 4. Завод Азовсталь. 1945.
Б., офорт и акватинта. 16 × 24,5.

В порту Мариуполя. 1945. Б., офорт. 16 × 21,5.

П а щ е н к о, Александр Сафронович. Род. 1906 г.
Киев.

Разрушенный Крещатик. 1943. Б., цв. линогра-
вюра. 30 × 28.

- Дворец в Пролетарском саду. 1944. Б., цв. линогравюра. 30 × 26.
- Ворота Зборовских. София. Киев. 1944. Б., цв. линогравюра. 30 × 28.
- Университет. Киев. 1944. Б., цв. линогравюра. 26,5 × 30.
- Разрушенный Успенский собор. Киев. Лавра. 1944. Б., линогравюра. 32,5 × 28.
- Плещинский, Илларион Николаевич. Род. 1892 г. Киев.
- На Урале. 1943. Б., кар. 26,5 × 34.
- Зимняя дорога. 1943. Б., граф. кар. 16,5 × 25,5.
- Дождь. 1945. Б., сангина. 23 × 30,5.
- Постель, Александр Борисович. Род. 1904 г. Одесса.
- Мостик. Ташкент. 1944. Б., офорт. 18,5 × 23,5; 12 × 19.
- Чинара. Ташкент. 1944. Б., офорт. 22,5 × 17,5; 14,5 × 12,5.
- Карагач. 1944. Б., офорт. 21,5 × 30,5; 14 × 20.
- Траскина, Ольга Михайловна. Род. 1913 г. Харьков.
- Портрет мальчика. 1945. Б., тушь. 22,5 × 16.
- Портрет девочки. 1945. Б., тушь. 22,5 × 16.
- Чайка, Доброслав Григорьевич. Род. 1909 г. Львов.
- Площадь Старого рынка. Львов. 1945. Б., акв. 71 × 50.
- Армянская улица. Львов. 1945. Б., акв. 71 × 50.
- Шовкуненко, Алексей Алексеевич. Род. 1884 г. Киев.
- Портрет скульптора Б. И. Яковлева. 1945. Б., акв. 80,5 × 62,5.
- Руины лавры. 1945. Б., акв. 82 × 59.
- Портрет дважды Героя Советского Союза генерал-майора С. А. Ковпака. 1945. Б., акв., гуашь. 70,5 × 62,5.
- Портрет поэта М. Т. Рыльского. 1945. Б., акв. 83,5 × 58.

БЕЛОРУССКАЯ ССР

- Лейтман, Лев Маркович. Род. 1896 г.
- Дорога на Каменку. 1945. Б., гуашь. 31,5 × 40.
- Зимний пейзаж. Б., гуашь. акв. 30 × 44.
- Ран, Лазарь Самуилович. Род. 1909 г.
- Вечереет. 1944. Б., офорт. 34 × 24; 25 × 17,5.
- Автопортрет. 1945. Б., пастель. 37 × 28,5.
- Тычина, Анатолий Николаевич. Род. 1897 г.
- В разрушенном немцами городе. (Минск). Б., цв. линогравюра. 45 × 45.

АЗЕРБАЙДЖАНСКАЯ ССР

- Али-Заде, Газанфар. Род. 1912 г.
- Пейзаж. 1938. Б., акв. 15 × 29,5.
- Мамедов, Али-Ага. Род. 1911 г.
- Низами среди крестьян. 1944. Б., офорт. 40,5 × 51,5; 17,5 × 23.
- Низами на фоне Гянджи. 1944. Б., офорт. 36 × 40; 16,5 × 22.
- Иллюстрации к роману Низами «Лейла и Меджнун»:
- Меджнун с отцом в пустыне. 1944. Б., офорт. 35,5 × 39,5; 16,5 × 22.
- Подруги оплакивают Лейлу. 1944. Б., офорт. 36 × 49,5; 17 × 23.
- Рахман-Заде, Марал Юсиф-Кызы. Род. 1916 г.
- Старый город. 1940. Б., автолитография. 61,5 × 47,5; 40 × 32.
- Тагиев, Таги Азиз-оглы. Род. 1916 г.
- Кер-оглы. Триптих. 1943. Б., уголь, мел. 240 × 60; 240 × 200; 240 × 60.
- Ширинов, Мамед. Род. 1910 г.
- Иллюстрации к поэме «Лейла и Меджнун». 1945:
- Последняя встреча Лейлы с Меджнуном. Б., гравюра на дереве. 19 × 15; 14,5 × 10,5.
- Меджнун на могиле Лейлы. 1945. Б., гравюра на дереве. 23 × 16; 14,5 × 10,5.

ГРУЗИНСКАЯ ССР

- Абакелия, Тамара Георгиевна. Род. 1905 г.
«Георгий Саакадзе». Эскизы к постановке кинофильма в Тбилисской киностудии 1942—1944: Георгий Саакадзе. Б., темпера. 62 × 47.
«Барс». Соратник Георгия Саакадзе. Б., темпера. 42,5 × 29,5.
«Барс». Соратник Георгия Саакадзе. Б., темпера. 42,5 × 29.
- Андроникашвили, Этери Николаевна.
Старый Тбилиси. 1945. Б., автолитография. 49 × 36.
- Браиловская, Нина Петровна. Род. 1899 г.
Из серии «Сванетия». 1945:
Дом в селении. Б., линогравюра. 18 × 29.
Башня. Б., линогравюра. 19,5 × 29.
Дом в селении. Б., линогравюра. 20,5 × 29.
- Габашвили, Иосиф Ильич. Род. 1908 г.
Иллюстрации к народной грузинской сказке «Нацар Кекия». 1945. Б., гуашь. 28,5 × 22,5.
Иллюстрация к народной грузинской сказке «Нацар Кекия». 1945. Б., гуашь. 28,5 × 22,5.
- Джапаридзе, Вахтанг Норшеванович. Род. 1901 г.
Старый Тбилиси. Домик с балконом. 1945. Б., акв. 47,5 × 36,5.
Тбилиси. 1945. Б., гуашь. 30 × 39.
Старый Тбилиси. 1945. Б., гуашь. 43 × 32.
Зима в Тбилиси. 1945. К., гуашь. 28 × 36,5.
- Джапаридзе, Уча Малакиевич. Род. 1906 г.
Портрет старика грузина. 1942. Б., тушь, перо, кисть, белила. 32 × 23.
На Сахвишарской дороге. 1944. Б., литография. 26 × 31; 18,5 × 27,5.
Портрет старика. 1944. Б., литография. 27 × 20,5; 15,5 × 12.

Портрет старухи-рачинки. 1945. Б., темпера. 26,5 × 18,5.

Кутателадзе, Давид Ефимович. Род. 1901 г.
Товарищи И. В. Сталин, К. Е. Ворошилов и Г. К. Орджоникидзе в салон-вагоне в Царицыне. 1941. Б., цв. офорт, акватинга, мягкий лак. 112 × 78; 78 × 60.
Тбилиси. 1945. Б., литография. 80 × 60; 68 × 53,5.

Чернышков, Николай Николаевич. Род. 1903.
Старый Тбилиси. Район Петхани. 1944. Б., линогравюра. 27 × 21.

Шарлемань, Иосиф Адольфович. Род. 1880 г.
Ацкури. 1941. Б., акв. 61,5 × 86,5.
Ранение Багратиона. 1944. Б., акв., гуашь. 63,5 × 87,5.

АРМЯНСКАЯ ССР

- Бедросян, Рубен Сергеевич. Род. 1905 г.
Гараж. 1945. Б., гравюра на дереве. 15,5 × 18; 9 × 13.
В ереванских садах. 1945. Б., гравюра на дереве. 21 × 28; 15,5 × 22,5.
Ореховое дерево. 1945. Б., гравюра на дереве. 15 × 17; 10 × 12,5.
- Гарибян, Арарат Смбатович. Род. 1903 г.
Дорога на Конд. 1945. Б., граф. кар. 26 × 40.
Старый Ереван. Улица Пароняна. 1945. Б., тушь, кисть, перо. 24,5 × 34,5.
Шариатская улица. 1945. Б., тушь, кисть, перо. 22,5 × 31,5.
- Кайферджян, Ваграм Никитич. Род. 1897 г.
Осень в Ереване. 1945. Б., гуашь. 61,5 × 44,5.
- Гарьян, Степан Михайлович. Род. 1899 г.
Горис. (Зангезур). 1940. Б., гуашь. 45 × 58,5.

УЗБЕКСКАЯ ССР

- Алимова, Валентина Петровна. Род. 1911 г.
Строительство мазутохранилища на металлзаводе. Б., гуашь. 35 × 55.
- Кедрин, Вениамин Николаевич. Род. 1899 г.
В переулке. Б., тушь. 43,5 × 32.
- Надеждина, Татьяна Александровна. Род. 1913 г.
Дерево в цвету. Самарканд. 1943. Б., акв., тушь. 32,5 × 28,5.
Парк весной на Регистанской. Самарканд. 1943. Б., гуашь, акв. 31 × 41,5.

КАЗАХСКАЯ ССР

- Кастеев, Абилахан. Род. 1904 г.
Горный пейзаж с юртой. 1944. Б., акв. 35 × 61,5.

КИРГИЗСКАЯ ССР

- Ильина, Лидия Александровна. Род. 1915 г.
Девушка. 1945. Б., граф. кар. 41,5 × 28,5.
- Михалев, Андрей Николаевич. Род. 1910 г.
Вечер. 1945. Б., тушь. 43,5 × 62,5.
Утро в поле. 1945. Б., тушь. 46,5 × 65.
Тайна мелодии. Б., гравюра на дереве. 7,5 × 12; 5 × 9.

ЛИТОВСКАЯ ССР

- Кулакаускас, Телесфорас. Род. 1907 г.
Козы. Б., офорт. 34,5 × 31,5; 30 × 29.
- Раудубе, П. Род. 1912 г.
На пастбище. Б., гравюра на дереве. 21,5 × 29,5; 15 × 19,5.
Замок Гелгаудас. Б., гравюра на дереве. 24,5 × 17,5; 15 × 10.

ЛАТВИЙСКАЯ ССР

- Абелитс, Ольгердт. Род. 1909 г.
Майские розы. 1945. Б., линогравюра. 38 × 28.
Полевые цветы. 1945. Б., линогравюра. 48 × 38.
Разрушенная старая Рига. 1945. Б., гравюра на дереве. 32,5 × 26.
Революционеры. 1945. Б., гравюра на дереве. 38 × 23,5.
- Апинис, Артур. Род. 1904 г.
Город Елгава. Б., литография. 25 × 21.
Город Страуго. Б., литография. 22,5 × 17.
- Грасманис, Лайдонис. Род. 1916 г.
Пейзаж с коровами. 1944. Б., акв. 35 × 49,5.
- Лелис, Эдуард.
Постройка моста на Двине. 1945. Б., офорт. 71 × 57; 48,5 × 38.
- Тальберг, Зельма. Род. 1900 г.
Вид местечка Пиебалга. Б., офорт. 35,5 × 47,5; 18,5 × 32.
- Упитис, Петер.
Уборка урожая. 1942. Б., линогравюра. 50 × 32,5; 20 × 15,5.
Осень. 1942. Б., линогравюра. 50 × 37; 17,5 × 21.
Чертополох. 1942. Б., линогравюра. 50 × 32,5; 22 × 22.
Волна. 1942. Б., линогравюра. 40,5 × 32,5; 16 × 18.
Старый Двинск. 1942. Б., линогравюра. 51,5 × 36,5; 24 × 19,5.
Латгалия. 1942. Б., линогравюра. 50 × 44,5; 20 × 22.
- Юнкерс, Александр. Род. 1899 г.
Рыбы и цветы. 1945. Б., линогравюра. 65 × 50,5; 40,5 × 34.

- Адамсон-Эрик, Эрик. Род. 1902 г.
Огни Ивановой ночи. 1945. Б., раскрашенная литография. 31 × 26,5; 20,5 × 16,5.
Хиумаа. 1945. Б., раскрашенная литография. 32 × 26,5; 21 × 16,5.
Пюха-Ярв. 1945. Б., раскрашенная литография. 32 × 26,5; 22 × 17.
Ткачиха. 1945. Б., раскрашенная литография. 32 × 26,5; 22 × 17.
- Айно-Бах, Айно. Род. 1901 г.
Голова мальчика. 1943. Б., сангина. 36,5 × 30,5.
Учащиеся. 1945. Б., монотипия. 52 × 41,5; 48 × 39.
Медсестра. 1945. Б., монотипия. 39,5 × 30.
- Бурман, Карл. Род. 1882 г.
Осенний пейзаж. 1945. Б., акв. 38 × 44.
- Вайно, Эуген. Род. 1909 г.
Эстонский хутор. 1945. Б., гравюра на дереве. 22,5 × 31; 11,5 × 14,5.
Эстонский хутор. 1945. Б., гравюра на дереве. 22,5 × 31; 11,5 × 15.
Эстонский хутор. 1945. Б., гравюра на дереве. 22,5 × 31; 11 × 14,5.
Эстонский хутор. 1945. Б., гравюра на дереве. 22,5 × 31; 11 × 14,5.
Эстонский хутор. 1945. Б., гравюра на дереве. 22,5 × 31; 11 × 14,5.
- Витсур, Хендрик. Род. 1911 г.
Ярмарка. 1945. Б., раскрашенная литография. 32 × 25; 21 × 17.
Ночное. 1945. Б., раскрашенная литография. 31,5 × 26; 21 × 15,5.
Свадьба. 1945. Б., раскрашенная литография. 31,5 × 25; 22 × 17.
В бане. 1945. Б., раскрашенная литография. 32 × 27; 20,5 × 17.
Юрьев день. 1945. Б., раскрашенная литография. 31,5 × 26; 21 × 17.

- Иензен, Ян. Род. 1904 г.
Иллюстрация и текст к басне И. А. Крылова «Квартет». 1945. Б., тушь, акв. 37 × 49,5.
Иллюстрация и текст к басне И. А. Крылова «Лебедь, рак и щука». 1945. Б., тушь, акв. 37 × 49,5.
- Кальо, Рихард. Род. 1914 г.
Развалины Ванемуйна. 1945. Б., гравюра на дереве. 27 × 21.
Элеватор в Тарту. 1945. Б., гравюра на дереве. 19,5 × 27.
Погреб пивоваренного завода в Тарту. 1945. Б., гравюра на дереве. 21,5 × 29,5.
Улица 21 июня в Тарту. 1945. Б., гравюра на дереве. 22 × 31.
Центр города в Тарту. 1945. Б., гравюра на дереве. 30,5 × 41.
- Кангиласки, Отто. Род. 1911 г.
На сенокосе. 1945. Б., офорт. 26,5 × 32; 23,5 × 30,5.
Новопоселенцы. 1945. Б., сухая игла. 27 × 33; 23 × 32.
Уборка хлеба. 1945. Б., офорт. 26,5 × 33; 22,5 × 29,5.
- Кернумээс, Раул. Род. 1905 г.
Ярмарка. 1945. Б., тушь, перо. 21,5 × 26.
С работы. 1945. Б., тушь, перо. 22 × 26.
- Коллом, Эрнст. Род. 1908 г.
Разрушенные древние здания Таллина. 1945. Б., гравюра на дереве. 16,5 × 26; 11,5 × 15,5.
Библиотека Государственного Университета в Тарту. 1945. Б., гравюра на дереве. 16,5 × 26; 12 × 15,5.
Старый Таллин. 1945. Б., гравюра на дереве. 16,5 × 26; 12 × 15,5.
- Лаарман, Мярт. Род. 1896 г.
Вороны. 1942—1945. Б., гравюра на дереве. 29 × 21; 27 × 19,5.

Лайго, Аркадий. Ум. в 1944 г.

В шахте. 1943. Б., гравюра на дереве. 23,5 × 31; 15 × 22.

Постройка железной дороги. 1944. Б., гравюра на дереве. 22,5 × 30; 15,5 × 22.

Лембер, Валли. Род. 1921 г. и Лаэв, Диана. Род. 1919 г.

Народный баян. 1945. Б., раскрашенная линогравюра. 27 × 21.

Поминки. 1945. Б., раскрашенная линогравюра. 27 × 21.

Праздник. 1945. Б., раскрашенная линогравюра. 27 × 21.

Прачки за работой. 1945. Б., раскрашенная линогравюра. 27 × 21.

Рыбаки. 1945. Б., раскрашенная линогравюра. 27 × 21.

Лепп, Эско. Род. 1906 г.

Эстонский пейзаж. 1945. Б., гравюра на дереве. 18 × 23; 11 × 14,5.

Эстонский пейзаж. 1945. Б., гравюра на дереве. 18 × 22,5; 11 × 14,5.

Старый Таллин. 1945. Б., гравюра на дереве. 20 × 28; 11 × 14,5.

Лукатс, Борис. Род. 1907 г.

Дедушка мороз. 1945. Б., раскрашенная литография. 30,5 × 24,5; 21 × 16,5.

Мульк из Вильянды. Б., раскрашенная литография. 32 × 26,5; 21,5 × 18.

Лухтейн, Паул. Род. 1909 г.

Иллюстрации и текст к народному эпосу «Калевипоэг». 1945:

Возвращение Калева на родину.

Первая песня. Стр. 14—15. Б., черн. и цв. тушь, кисть, перо. 44 × 64.

К островам Искр.

16-я песня. Стр. 214—215. Б., черн. и цв. тушь, кисть, перо. 44 × 64.

Иллюстрация и виньетки. Стр. 216—217. Б., черн. и цв. тушь, кисть, перо. 44 × 64.

Битва в Ассаналла.

17-я песня. Стр. 220—221. Б., черн. и цв. тушь. 44 × 64.

Окас, Эвальд. Род. 1915 г.

Восстановленный транспорт. 1945. Б., литография. 32 × 44,5.

Спешащая эстонка. 1945. Б., граф. кар. 32 × 22,5.

Вышгород. 1945. Б., граф. кар. 32 × 22,5.

Ратуша в Таллине. 1945. Б., граф. кар. 32 × 22,5.

Эстонка, 1945. Б., граф. кар. 32 × 22,5.

Литейная. 1945. Б., литография. 43,5 × 32.

Товарная станция г. Таллина. 1945. Б., акв. 32,5 × 44.

Отсюда удрали немцы. 1945. Б., акв. 33 × 44.

Хлебный комбинат им. Виктора Кингисепа. 1945. Б., акв. 33 × 44.

Паровой молот. 1945. Б., литография. 36 × 24,5.

Пилар, Александр. Род. 1916 г.

Ателье художника в Тарту. 1945. Б., акв., уголь. 42 × 38.

Рейндорфф, Гюнтер. Род. 1889 г.

Иллюстрация к сказке «Дочка подземного царства». 1945. Б., цв. литография. 31,5 × 25,5; 23 × 16.

Иллюстрация к сказке «О волшебном клубке» Ф. Крейцвальда. 1945. Б., цв. литография. 30 × 24; 23,5 × 16.

Сагритс, Рихард. Род. 1910 г.

Восстание крестьян в Юрьеву ночь в 1343 году. 1945. Б., темпера. 39 × 32.

Юрьев день в 1343 году. 1945. Б., темпера. 39,5 × 32.

Постройка городища. 1945. Б., темпера. 39,5 × 62.

Погрузка картофеля. 1945. Б., литография. 33 × 42,5.

Очистка сетей. 1945. Б., литография. 26,5 × 40,5.

Возвращение с моря. 1945. Б., литография.
23 × 29.

Тийдо, Эрнст. Род. 1912 г.
На реке Эмайыги. 1945. Б., литография.
24,5 × 31; 15 × 19.
В гавани. 1945. Б., гравюра на цементе. 24 × 31.

Греуман, Роман. Род. 1910 г.
У костра. 1945. Б., пастель. 36 × 38,5.

Хойдре, Ало. Род. 1916 г.
Лесные работы. 1945. Б., литография. 32 × 42,5.
Свозят молоко. 1945. Б., литография. 23 × 34,5.
Молотилка. 1945. Б., литография. 32 × 42,5.
Восстановление улицы Харью. 1945. Б., тушь,
уголь. 40,5 × 53.
На сенокосе. 1945. Б., литография. 26 × 27.

СКУЛЬПТУРА

МОСКВА

Абакумцев, Николай Ильич. Род. 1905 г.
Добрыня Никитич. 1945. Дерево. $94 \times 70 \times 59$.
Портрет комсомольца краснофлотца С. Г. Тю-
ленина. 1945. Гипс. $50 \times 26 \times 32$. Постамент
 $20 \times 22 \times 22$.

Баженова, Зинаида Васильевна. Род. 1905 г.
Виноградарь. 1945. Гипс. $46 \times 35 \times 28$.
Узбечка с козой. 1945. Гипс. $74 \times 27 \times 53$.

Белашева-Алексеева, Екатерина Федоров-
на. Род. 1906 г.

Проект памятника гражданам, замученным фа-
шистами. 1945. Деталь. 3 фигуры. Гипс.

1) $71 \times 25 \times 33$.

2) $38 \times 62 \times 32$.

3) $79 \times 33 \times 32$.

Утро. Композиция. 1945. Гипс. $180 \times 60 \times 80$.

Блинова, Евгения Петровна. Род. 1906 г.

Девушка с корзиной. 1945. Фарфор. $20,5 \times$
 $\times 6,5 \times 6$.

Девушка с курами. 1945. Фарфор. $23 \times 12 \times$
 $\times 8,5$.

Узбечка. 1945. Фарфор. $47 \times 21 \times 20$.

Чабан. 1945. Фарфор. $23 \times 12 \times 9,5$.

Бржезицкая, Аста Давыдовна. Род. 1913 г.

Адмирал Ф. Ф. Ушаков. 1945. Фарфор. $48 \times$
 $\times 16 \times 17$.

Дагестанская девушка. 1945. Фарфор. $22,5 \times$
 $\times 9,5 \times 9,5$.

Испанка. 1945. Фарфор. $20 \times 9 \times 9$.
Мать. 1945. Фарфор. $16 \times 6 \times 4$.
Хоккеистка. 1945. Фарфор. $18 \times 6 \times 6$.

В а л е в, Валентин Цакевич. Род. 1901 г.
Клятва партизана. 1945. Гипс. $200 \times 167 \times 97$.
Портрет Г. М. Димитрова. 1945. Мрамор.
 $73 \times 53 \times 35$.

В а т а г и н, Василий Алексеевич. Род. 1886 г.
Женщина с козленком. 1945. Дерево. $100 \times$
 $\times 40 \times 56$.
Козленок. 1945. Дерево. $80 \times 30 \times 30$.

В е н т ц е л ь, Надежда Константиновна. Род. 1900 г.
Конник. 1945. Гипс. $120 \times 210 \times 60$.

В и л е н с к и й, Зиновий Моисеевич. Род. 1899 г.
Уральская серия. Терракота. 1942—1943.
Кузнец. $24 \times 11 \times 10$.
Молодой рабочий. $20 \times 8 \times 7$.
Молодой рабочий. $25 \times 9 \times 7$.
Отдыхающий рабочий. $21 \times 11,5 \times 18$.
Подносица кирпича. $25 \times 7 \times 13,5$.
Портрет вальцовщика И. М. Базанова. $47 \times$
 $\times 54 \times 30$.
Портрет инженера Чушихина. $33 \times 16 \times 17$.
Портрет металлурга А. С. Ужегова. $42 \times 33 \times$
 $\times 31$.
Портрет стахановки Е. А. Власовой. $47 \times 35 \times$
 $\times 23$.
Портрет стахановца В. И. Зуева. $28 \times 14 \times 14$.
Портрет стахановца Н. И. Новикова. $45 \times 50 \times$
 $\times 29$.
Стахановец-листопрокатчик. $32 \times 17 \times 20$.
Эвакуированная. $19 \times 11 \times 9,5$.
Портрет Героя социалистического труда авиа-
конструктора генерал-майора С. А. Лавоч-
кина. 1945. Гипс. $68 \times 57 \times 35$.
Портрет конструктора авиамоторов генерал-
майора А. Д. Швецова. 1945. Гипс. $74 \times$
 $\times 54 \times 32$.

В у ч е т и ч, Евгений Викторович. Род. 1908 г.
Портрет генерала Армии Н. Ф. Ватутина. 1944.
Мрамор. $62 \times 55 \times 35$. Постамент $16 \times 24 \times$
 $\times 24$.
Портрет генерал-полковника Ф. И. Голикова.
1944. Мрамор. $63 \times 52 \times 25$. Постамент $16 \times$
 $\times 24 \times 24$.
Портрет Героя Советского Союза генерал-пол-
ковника авиации С. И. Руденко. 1944. Бронза.
 $68 \times 56 \times 26$. Постамент мрамор $16 \times$
 $\times 94 \times 34$.
Портрет маршала бронетанковых войск
Я. Н. Федоренко. 1944. Мрамор. $69 \times 58 \times$
 $\times 32$. Постамент $15 \times 23 \times 23$.
Портрет маршала войск связи И. Т. Пересып-
кина. 1944. Мрамор. $62,5 \times 52 \times 26$. Поста-
мент $16 \times 24 \times 24$.
Портрет трижды Героя Советского Союза мар-
шала Советского Союза Г. К. Жукова. 1945.
Бронза. $92 \times 67 \times 34$. Постамент мрамор
 $25 \times 24 \times 34$.
Портрет маршала авиации Г. А. Ворожейкина.
1945. Мрамор. $93 \times 72 \times 45$.
Портрет дважды Героя Советского Союза
генерала Армии И. Д. Черняховского. 1945.
Бронза. $84 \times 75 \times 50$. Постамент мрамор
 $20 \times 32 \times 32$.
Г а л у м о в а - С е р о п о в а, Люсик Степановна.
Род. 1904 г.
Портрет артиста Уста-Алим-Камилова. 1945.
Гипс. $33 \times 19 \times 20$. Постамент $15 \times 16 \times 16$.
Г е р ц е н ш т е й н, Зинаида Семеновна. Род. 1898 г.
Девочка с чашей. 1945. Гипс. $112 \times 45 \times 60$.
Г р и г о р ь е в, Анатолий Иванович. Род. 1903 г.
А. С. Пушкин. 1945. Гипс. $167 \times 95 \times 70$.
Дантэ. Голова. 1946. Терракота. $13 \times 15 \times 17$.
Лисипп. 1945. Гипс. $139 \times 109 \times 63$.
Г р у б е, Александр Васильевич. Род. 1894 г.
На Крымской конференции руководителей Трех
Великих держав. 1945. Гипс. $30 \times 57 \times 30$.
Постамент $5 \times 63 \times 34$.

Дейнека, Александр Александрович. Род. 1889 г.
Эстафета. 1945. Бронза. $57 \times 97 \times 18$.

Демина, Клавдия Петровна. Род. 1900 г.
Молодой рабочий. 1945. Гипс. $51 \times 15,5 \times 11$.
Постамент $3,5 \times 15,5 \times 14$.

Диденко, Кирилл Васильевич. Род. 1907 г.
Портрет генерал-лейтенанта А. А. Игнатьева.
1945. Гипс. $36 \times 28 \times 32$. Постамент $17 \times$
 $\times 22 \times 30$.

Добрынин, Прокофий Иванович. Род. 1908 г.
Артистка. 1944. Гипс. $37 \times 18 \times 13$.

Ефимов, Иван Семенович. Род. 1898 г.
Кавказский танец. Двухфигурная композиция.
1945. Гипс. 1) $135 \times 45 \times 50$. 2) $155 \times$
 $\times 100 \times 75$.

«Слово о полку Игореве». Барельеф. 1945. Терра-
кота. $168 \times 116 \times 10$.

«Слово о полку Игореве». Барельеф. 1945. Терра-
кота. $168 \times 116 \times 10$.

Златовратский, Александр Николаевич. Род.
1878 г.
Портрет писателя С. Д. Дрожжина. 1945. Мрамор.
 $60 \times 56 \times 36$.

Кениг, Павел Васильевич. Род. 1908 г.
Портрет генерал-полковника Д. Д. Лелюшенко.
1945. Гипс. $36 \times 80 \times 36$.

Келинов, Григорий Иванович. Род. 1889 г.
Портрет Героя Советского Союза летчика
В. А. Борисова. 1943. Гипс. $44 \times 28 \times 28$.
Постамент $16 \times 18 \times 18$.

Портрет трижды Героя Советского Союза гвар-
дии майора И. Н. Кожедуба. 1945. Бронза.
 $60 \times 52 \times 39$.

Портрет композитора А. И. Хачатуряна. 1945.
Гипс. $77 \times 69 \times 50$.

Кербель, Лев Ефимович. Род. 1917 г.
Портрет адмирала А. Г. Головки. 1945. Мрамор.
 $72 \times 60 \times 35$. Постамент $19 \times 28 \times 28$.

Коварская, Евгения Михайловна. Род. 1897 г.
Портрет ударницы М. Ф. Деминой. 1943—1944.
Терракота. $30 \times 36 \times 27$.

Сидящий рабочий. Этюд. 1943—1944. Терра-
кота. $20 \times 13 \times 16$.

Портрет генерал-лейтенанта медицинской служ-
бы академика Е. Н. Павловского. 1945. Гипс.
 $49 \times 47 \times 26$. Постамент $17 \times 21 \times 17$.

Кожин, Павел Михайлович. Род. 1904 г.
Лесоруб. 1945. Фарфор. $19,5 \times 9 \times 9$.
Лампа-ночник. 1945. Фарфор. $27 \times 17 \times 22$.
Работница. 1945. Фарфор. $19,5 \times 7,8$.

Козловский, Иосиф Иванович. Род. 1913 г.
Сидящая девушка. 1945. Гипс. $88 \times 36 \times 40$.

Кольцов, Сергей Васильевич. Род. 1898 г.
И. В. Сталин вручает Г. К. Жукову приказ о
защите Москвы. 1945. Барельеф. Гипс. $150 \times$
 $\times 140 \times 20$.

В. И. Ленин — И. В. Сталин. 1945. Два ба-
рельефа. 100×100 .

Всевобуч. 1945. Барельеф. Гипс. $120 \times 150 \times 20$.

Конгисер, Наум Александрович. Род. 1904 г.
Портрет генерал-майора Н. А. Таленского. 1945.
Гипс. $55,5 \times 40 \times 24$.

Кондратьев, Андрей Семенович. Род. 1913 г.
Девушка с лопатой. 1945. Гипс. $53 \times 24 \times 14$.
Портрет артиста В. О. Топоркова. 1945. Гипс.
 $64 \times 47 \times 29$.

✓ Проект памятника И. Е. Репину. 1945. Гипс.
 $108 \times 86 \times 80$.

Королев, Борис Данилович. Род. 1884 г.
Л. Н. Толстой. 1939. Бронза. $72 \times 28 \times 34,5$.
А. С. Пушкин. 1940. Мрамор. $55 \times 42 \times 53$.
Проект памятника «Победа». 1945. Гипс. $130 \times$
 $\times 85 \times 89$.

Крандиевская, Надежда Васильевна. Род.
1892 г.
Портрет композитора Ю. А. Шапорина. 1942.
Гипс. $62 \times 29 \times 31$.

- Портрет Народной артистки СССР Е. Д. Турчаниновой. 1945. Гипс. $53 \times 21 \times 20$.
- Портрет Заслуженного артиста РСФСР М. И. Царева. 1945. Гипс. $68 \times 60 \times 38$.
- Проект памятника М. В. Ломоносову. 1945. Гипс. $246 \times 150 \times 143$.
- К у н, Юлия Альбертовна. Род. 1896 г.
Скорбь. 1944. Красное дерево. $35 \times 21 \times 28$.
Постамент $5 \times 15 \times 21$.
- Лебедева, Сарра Дмитриевна. Род. 1892 г.
Портрет генерал-лейтенанта А. А. Игнатьева. 1943. Бронза. $68 \times 50 \times 27$.
- Портрет А. Н. Тихонова. 1943. Гипс. $46 \times 22 \times 26$.
- Обнаженная. Этюд. 1944. 1-й вариант. Гипс. $32,5 \times 15 \times 17,5$.
- Обнаженная. Этюд. 1944. 2-й вариант. Гипс. $33 \times 21 \times 18$.
- Портрет художника В. Е. Татлина. 1944. Гипс. $37 \times 21 \times 24$.
- Портрет художника Д. П. Штеренберга. 1944. Гипс. $49 \times 30 \times 24$.
- Портрет Мамыш-Улы. 1945. Гипс. $44 \times 40 \times 22$.
- М а н и з е р, Матвей Генрихович. Род. 1891 г.
И. В. Сталин. 1945. Мрамор. $118 \times 99 \times 62$.
Страна Счастья, Страна Радости. 1945—1946. Бронза. $234 \times 110 \times 164$.
- М а н у й л о в, Аполлон Александрович. Род. 1894 г.
Непокоренные. 1945. Трехфигурная композиция. Дерево. 1) $78,5 \times 20 \times 20$.
2) $87 \times 23 \times 25$.
3) $75 \times 20 \times 18$.
- М а т в е е в, Александр Терентьевич. Род. 1878 г.
Автопортрет. 1945. Гипс. $45 \times 22 \times 31$.
А. С. Пушкин. 1945. Гипс. $173 \times 50 \times 46$.
- М е н д е л е в и ч, Исаак Абрамович. Род. 1888 г.
Портрет академика С. А. Чаплыгина. 1945. Гипс. $100 \times 78 \times 75$.
Проект памятника Герою Советского Союза В. П. Чкалову. 1945. Гипс. $115 \times 70 \times 30$.

- Портрет Героя Советского Союза В. П. Чкалова. Деталь проекта. 1945. Гипс. $70 \times 47 \times 40$.
- Портрет Героя Советского Союза Ф. С. Дьяченко. 1945. Гипс. $80 \times 40 \times 35$.
- Портрет Народного артиста СССР М. М. Тарханова. 1945. Гипс. $80 \times 35 \times 28$.
- М е р к у р о в, Сергей Дмитриевич. Род. 1881 г.
Икар. 1945. Гипс. $550 \times 300 \times 130$.
Портрет писателя А. Н. Толстого. 1945. Гранит. $200 \times 100 \times 100$.
Проект памятника Л. Н. Толстому. Эскиз. 1945. Гипс.
Скорбь. 1945. Гранит. $100 \times 90 \times 100$.
- М о т о в и л о в, Георгий Иванович. Род. 1892 г.
Оборона Москвы. Барельеф. 1945. Гипс. 300×200 .
Проект памятника писателю А. Н. Толстому. 1945. Гипс. $37 \times 20 \times 30$. Постамент $35 \times 45 \times 55$.
Проект памятника писателю А. Н. Толстому. Деталь. Гипс. $75 \times 80 \times 35$.
- М у х и н а, Вера Игнатьевна. Род. 1889 г.
Проект памятника «Победоносная авиация». 1945. Гипс. $165 \times 50 \times 50$.
Портрет Героя социалистического труда академика А. Н. Крылова. 1945—1946. Дерево. $100 \times 85 \times 87$.
Портрет дирижера Е. Мравинского. 1945. Бронза. $52 \times 28 \times 30$. Постамент дерево $10 \times 30 \times 30$.
Проект памятника П. И. Чайковскому. 1945—1946. Гипс. $46 \times 130 \times 50$.
Проект памятника П. И. Чайковскому. 1945—1946. Деталь. Голова. Гипс. $52 \times 47 \times 28$.
- Н е р о д а, Юрий Георгиевич. Род. 1920 г.
Первая помощь. 1945. Дерево. $127 \times 114 \times 82$.
- Н и с с - Г о л ь д м а н, Нина Ильинична. Род. 1897 г.
Портрет партизанки Кати Пожарской. 1945. Гипс. $58 \times 36 \times 30$.

О л е н и н, Михаил Петрович. Род. 1896 г.
Летчик в бою. 1944—1945. Гипс. $64 \times 51 \times 34$.
Постамент $14 \times 20 \times 19$.
Портрет дважды Героя Советского Союза майора А. В. Алелюхина. 1944. Гипс. $45 \times 22 \times 26$. Постамент $24 \times 19 \times 19$.
Портрет дважды Героя Советского Союза майора Аметхан-Султана. 1945. Гипс. $44 \times 29 \times 31$. Постамент $15 \times 28 \times 28$.
Портрет М. И. Калинина. 1945. Гипс. $67 \times 60 \times 29$.
Портрет дважды Героя Советского Союза подполковника В. Д. Лаврененкова. 1944. Гипс. $38 \times 24 \times 28$. Постамент $14 \times 20 \times 21$.
Портрет дважды Героя Советского Союза подполковника А. И. Молодчего. 1944—1945. Гипс. $77 \times 71 \times 51$.
Портрет академика В. Н. Юрьева. 1945. Гипс. $56 \times 50 \times 28$. Постамент $15 \times 19 \times 20$.
Портрет Героя Советского Союза подполковника С. И. Швеца. 1943—1944. Гипс. $70 \times 62 \times 31$.
О р л о в, Сергей Михайлович. Род. 1911 г.
Александр Невский. 1943. Фарфор. $92 \times 100 \times 86$.
Сказка. 1944. Фарфор. $46 \times 80 \times 45$. Постамент дерево $10 \times 80 \times 45$.
За произведения «Александр Невский», «Сказка» и «Мать» присуждена Сталинская премия II степени за 1943—1944 годы.
Леший — «ау!» 1944—1945. Фарфор. $26 \times 22 \times 20$. Постамент дерево $25 \times 24 \times 22$.
Леший-флейтист. 1944—1945. Фарфор. $14 \times 20 \times 20$. Постамент камень $7 \times 24 \times 24$.
Сказка о рыбаке и рыбке. Триптих. 1945. Фарфор. $27 \times 56 \times 16$. Постамент дерево $4 \times 60 \times 16$.
Иванушка на коньке-горбунке. 1945. Фарфор. $41 \times 33 \times 22$. Постамент камень $21 \times 39 \times 25$.
Конек-горбунок. Триптих. 1945. Фарфор. $27 \times 88 \times 15$. Постамент дерево $12 \times 89 \times 18$.

Микула Селянинович. Проект фонтана. 1945—1946. Гипс. $220 \times 165 \times 170$.

Женская голова. 1942. Терракота. $53 \times 20 \times 20$.

П а в л о в, Владимир Александрович. Род. 1899 г.
Портрет трижды Героя Советского Союза гвардии полковника А. И. Покрышкина. 1945. Мрамор. $78 \times 65 \times 45$.

П о, Лина Михайловна. Род. 1899 г.
Девушка, причесывающая волосы. 1945. Пластелин. $16 \times 10 \times 10$.
В фашистской неволе. 1945. Гипс. $50 \times 38 \times 21$.

П о г о р е л о в, Василий Михайлович. Род. 1895 г.
Армянин. 1945. Гипс. $30 \times 14 \times 12$.
Узбек. 1945. Гипс. $31,5 \times 14 \times 11$.
Туркмен. 1945. Гипс. $30 \times 13 \times 13$.

П о п о в, Сергей Николаевич. Род. 1897 г.
Голова юноши. 1945. Бронза. $52 \times 21 \times 24$.
Конница. 1945. Гипс. $43 \times 36 \times 128$. Постамент $4 \times 40 \times 120$.
Портрет сына. 1945. Мрамор. $44 \times 25 \times 23$.
Портрет художника Ф. А. Модорова. 1945. Бронза. $44 \times 27 \times 29$.

П о с я д о Анатолий Иванович. Род. 1908 г.
Александр Невский. 1945. Гипс. $125 \times 52 \times 87$.
На пашне. 1945. Гипс. $24 \times 13 \times 42$.
Узбекский этюд. 1945. Гипс. $35 \times 16 \times 28$.

Р а б и н о в и ч, Иосиф Александрович. Род. 1895 г.
На пепелище. 1945. Дерево. $92 \times 40 \times 29$. Постамент $13,5 \times 42 \times 37,5$.

Р а п о п о р т, Нафтал Яковлевич. Род. 1911 г.
Актриса. 1944—1945. Мрамор. $71 \times 57 \times 29$.
Постамент $20 \times 31 \times 21$.
Партизанка. 1945. Бронза. $92 \times 72 \times 35$.

Р ы н д з ю н с к а я, Марина Давыдовна. Род. 1878 г.
Поэт Алишер Навои. 1945. Камень. $230 \times 65 \times 70$.

С ан д о м и р с к а я, Беатриса Юрьевна. Род. 1898 г.
Казахка. 1945. Майолика. $21 \times 22 \times 20$.
Рыбачка. 1939. Дерево. $159 \times 56 \times 50$.

С е р г е е в, Владимир Александрович. Род. 1883 г.
Портрет И. В. Сталина. 1945. Дерево. $97 \times 72 \times 58$.
Портрет А. М. Горького. 1945. Мрамор. $70 \times 41,5 \times 40$.

С л о н и м, Илья Львович. Род. 1906 г.
Композитор Д. Д. Шостакович. 1945. Фарфор. $36 \times 18 \times 22$.
Портрет академика Е. В. Тарле. 1945. Бронза. $37 \times 20 \times 22$.
Портрет Героя социалистического труда авиа-конструктора А. Н. Туполева. 1945. Бронза. $35 \times 23 \times 26$.
Портрет Героя социалистического труда кон-структора В. Г. Шпитального. 1945. Бронза. $41 \times 23 \times 25$.
Портрет пианиста Эмиля Гилельса. 1945. Терракота. $32 \times 19 \times 22$. Постамент $13 \times 14 \times 14$.
Портрет Героя социалистического труда авиа-конструктора С. В. Ильюшина. 1945. Бронза. $41 \times 26 \times 25$.

С о т н и к о в, Алексей Георгиевич. Род. 1904 г.
Встреча героя. 1945. Фарфор. $19 \times 16 \times 10$.
В гостях у сына. 1945. Фарфор. $18 \times 16 \times 9$.

С т е п а н я н, Арменак Леонович. Род. 1900 г.
Материнство. 1945. Гипс. $115 \times 75 \times 75$.

Г а в а с и е в, Сослаббек Дофаевич. Род. 1894 г.
Голова горца. 1943. Дерево. $63 \times 37 \times 58$.
Маска. Этюд к портрету Салават-Юлаева. 1944. Бронза. $37 \times 24 \times 8$.
Проект памятника Салават-Юлаеву. Конная ста-туя. 1944—1945. Гипс. $48 \times 62 \times 25$.
Хлопуша. Участник Пугачевского движения. 1943. Дерево. $48 \times 27 \times 42$.

Г е н е т а, Алексей Ильич. Род. 1899 г.
Царевна-лебедь. 1941. Глина. $58 \times 37 \times 55$.
Казак. 1943. Гипс. 60×54 .

Г о м с к и й, Николай Васильевич. Род. 1900 г.
Проект памятника адмиралу П. С. Нахимову. Для Севастополя. 1945. Гипс. $32 \times 12 \times 12$.
Постамент $32 \times 48 \times 48$.
Портрет адмирала П. С. Нахимова. Деталь па-мятника. 1945. Гипс. $90 \times 90 \times 60$.
Лиза Чайкина. 1945. Проект памятника для Великих Лук. Гипс. $31 \times 15 \times 16$. Постамент $31 \times 75 \times 75$.
Лиза Чайкина. Деталь проекта. 1945. Гипс. $73 \times 49 \times 48$.
Портрет дважды Героя Советского Союза М. Г. Гареева. 1945. Гипс. $81 \times 58 \times 33$.

Ф о к и н, Семен Иванович. Род. 1895 г.
Портрет Ф. П. Головатого. 1945. Гипс. $92 \times 68 \times 55$.

Ф р и х - Х а р, Исидор Григорьевич. Род. 1893 г.
Каран Д'аш. 1945. Фаянс. $40 \times 23 \times 22$.
Прощание. 1945. Фаянс. $70 \times 60 \times 35$.
Швея-модистка. 1945. Фаянс. $35 \times 25 \times 25$.
Праздник Победы. Барельеф. 1945. Майолика. $200 \times 270 \times 30$.

Х о л о д н а я, Мария Петровна. Род. 1903 г.
Барельеф. 1945. Фаянс. $8 \times 38 \times 42$.
Вышивальщица. 1945. Фаянс. $31 \times 30 \times 29$.
Киргизка. 1945. Фаянс. $37 \times 30 \times 20$.
Спящий мальчик. Барельеф. 1945. Фаянс. $12 \times 21 \times 39$.

Ц а п л и н, Дмитрий Филиппович. Род. 1890 г.
Портрет лейтенанта Юсупа Азизова. 1942—1943. Дерево. $64,5 \times 35 \times 47$.

Ч а й к о в, Иосиф Моисеевич. Род. 1888 г.
Женский торс. 1944. Алабастр. $50 \times 22 \times 20$.
Постамент $10 \times 25 \times 25$.
Проект памятника В. В. Маяковскому. 1945. Гипс. $100 \times 40 \times 35$.
Портрет художника М. М. Черемных. 1944. Гипс. $47 \times 21 \times 29$. Постамент $13 \times 22 \times 24$.

Портрет художника Б. Н. Яковлева. 1944. Бронза. 47 × 28 × 28.

Портрет дважды Героя Советского Союза майора Д. Л. Глинки. 1945. Бронза. 59 × 63 × 34. Постамент 16 × 30 × 21.

Цирк. (Физкультурная группа) 1940—1945. Гипс. 250 × 250 × 125.

Шапошников, Сергей Дмитриевич. Род. 1909 г. Портрет маршала авиации А. Е. Голованова. 1945. Гипс. 57 × 56 × 36. Постамент 14 × 22 × 13.

Портрет Героя Советского Союза подполковника А. А. Баленко. 1945. Гипс. 55 × 55 × 22.

Народный герой Югославии Константинов. 1945. Гипс. 39 × 20 × 25.

Шварц, Дмитрий Петрович. Род. 1899 г. Портрет художника Ф. С. Шурпина. 1944. Гипс. 60 × 66 × 34.

Портрет Героя Советского Союза, снайпера Л. М. Павличенко. 1944—1945. Мрамор. 42 × 24 × 35. Постамент гранит 10 × 18 × 22.

Портрет Героя социалистического труда А. Т. Третьякова. 1945. Дерево. 46 × 51 × 31.

Портрет дважды Героя Советского Союза майора К. П. Голубева. 1945. Гипс. 65 × 50 × 36.

Портрет командира партизанского отряда «Бати». 1945. Гипс. 50,5 × 48,5 × 49.

Портрет художника В. А. Ватагина. 1945. Гипс. 46 × 23 × 28.

Материнство. 1945. Гипс. 134 × 80 × 76. Постамент 55 × 95 × 95.

Шильников, Николай Иванович. Род. 1891 г. Портрет Народного художника СССР А. М. Герасимова. 1945. Дерево. 120 × 88 × 65.

Южак ова, Анна Илларионовна. Род. 1904 г. Портрет мальчика. Медальон. 1945. 8 × 8.

Якерсон, Давид Аронович. Род. 1896 г. Абиссинка. 1926. Дерево. 155 × 23 × 36.

Яковлев, Борис Иванович. Род. 1884 г. И. В. Сталин. 1945. Мрамор. 190 × 140 × 90.

Янсон-Манизер, Елена Александровна. Род. 1890 г. Мать. 1945. Дерево. 157 × 48 × 35.

ЛЕНИНГРАД

Боголюбов, Вениамин Яковлевич. Род. 1896 г. Маршал Советского Союза Л. А. Говоров. 1945. Гипс. 270 × 80 × 75.

Гаспарьян, Леон Аветисович. Род. 1884 г. Портрет изобретателя радио А. С. Попова. 1945. Гипс. 79 × 63 × 50.

Дыдыкин, Николай Васильевич. Род. 1894 г. Портрет Народного артиста РСФСР Андреева П. З. 1945. Гипс. 59 × 48 × 31. Портрет сына. 1945. Гипс. 46 × 30 × 22.

Ингал, Владимир Иосифович. Род. 1901 г. и Боголюбов, Вениамин Яковлевич. Род. 1896 г. И. В. Сталин. 1945. Бронза. 86 × 73 × 45.

Исаева, Вера Васильевна. Род. 1898 г. Восстановление Ленинграда. 1945. Барельеф. Гипс. 120 × 320 × 10. Партизан. 1945. Гипс. 137 × 70 × 98. Портрет Героя Советского Союза партизана Фильченко. 1945. Гипс. 78 × 55 × 33.

Крестовский, Игорь Всеволодович. Род. 1896 г. Портрет академика И. А. Орбели. 1945. Мрамор. 63 × 44 × 34.

Лишев, Всеволод Всеволодович. Род. 1877 г. Проект памятника академику И. П. Павлову. 1945. Гипс. 35 × 15 × 13. Постамент 36 × 80 × 80.

Проект памятника академику И. П. Павлову. Деталь. Голова. 1945. Гипс. 39 × 23 × 26.

Пинчук, Вениамин Борисович. Род. 1908 г.
Портрет партизана. 1945. Гипс. $39 \times 44 \times 22$.
Постамент $20 \times 21 \times 20$.

Стрекавин, Александр Александрович. Род.
1899 г.
Девушка металлург. 1945. Гипс. $158 \times 58 \times 50$.

ОБЛАСТИ РСФСР

Акимов, Василий Петрович. Род. 1894 г. Куйбышев.
Портрет В. В. Маяковского. 1945. Гипс. $100 \times 55 \times 54$.

Эккерт, Эмиль Фридрихович. Род. 1890 г. Саратов.
Стрижка овец. 1945. Гипс. $22,5 \times 18 \times 19$.

УКРАИНСКАЯ ССР

Дзындра, Евгений Васильевич. Род. 1913 г. Львов.
Портрет профессора И. Свенцицкого. 1945. Гипс. $53 \times 42 \times 28$.

Ковалев, Александр Александрович. Род. 1916 г. Киев.
Портрет композитора Л. Н. Ревуцкого. 1945. Мрамор. $48 \times 38 \times 32$.

Лысенко, Михаил Григорьевич. Род. 1905 г. Киев.
Портрет Т. Г. Шевченко. 1945. Гипс. $101 \times 94 \times 74$.

Муравин, Лев Давыдович. Род. 1906 г. Киев.
Молодой партизан. 1945. Гипс. $50 \times 31 \times 24$.
Постамент $8 \times 26 \times 14$.
Портрет Героя социалистического труда академика А. А. Богомольца. 1945. Гипс. $77 \times 47 \times 30$.

Портрет художницы В. Ф. Матюх. 1945. Гипс. $46 \times 28 \times 21$.

Тотт, Фридрих Викторович. Род. 1896 г. Львов.
Портрет генерал-майора Зыкова. 1945. Бронза. $55 \times 53 \times 38$.

БЕЛОРУССКАЯ ССР

Азгур, Заир Исаакович. Род. 1908 г.
Портрет Героя Советского Союза генерал-майора А. И. Родимцева. 1943. Гипс. $87 \times 95 \times 43$.
Портрет дважды Героя Советского Союза майора А. И. Молодчего. 1943. Гипс. $218 \times 150 \times 75$.
Портрет Героя Советского Союза партизана М. Ф. Сельницкого. 1943. Гипс. $100 \times 90 \times 50$.

За портреты Героя Советского Союза А. И. Родимцева, дважды Героя Советского Союза А. И. Молодчего и Героя Советского Союза М. Ф. Сельницкого присуждена Сталинская премия II степени за 1943—1944 годы.

Гаркуша, народный герой Белоруссии. 1945. Гипс. $92 \times 101 \times 64$.
Димитрий Пожарский. 1945. Гипс. $105 \times 177 \times 101$.

Портрет дважды Героя Советского Союза маршала Советского Союза К. К. Рокоссовского. 1945. Гипс.

АЗЕРБАЙДЖАНСКАЯ ССР

Абдурахманов, Фуад Гассан-оглы. Род. 1915 г.
Портрет секретаря ЦК КП(б) Азербайджана М. Д. Багирова. 1943. Гипс. $71 \times 54 \times 46$.
Постамент $34 \times 34 \times 34$.

К а р я г д ы, Джелал Магерам-оглы. Род. 1913 г.
Портрет Героя Советского Союза Адиль Кули-
ева. 1945. Гипс. 60 × 50 × 35. Постамент 7 ×
× 20 × 22.

С а б с а й, Пинхос Владимирович. Род. 1893 г.
Непокоримые. 1945. Гипс. 223 × 93 × 99.
Портрет Героя Советского Союза Хыдыр Му-
стафаева. 1945. Гипс. 60 × 49 × 34. Поста-
мент 7 × 22 × 22.
Портрет Героя Советского Союза Мехти Кули-
ева. 1944. Гипс. 81 × 72 × 46.

ГРУЗИНСКАЯ ССР

А б а к е л и я, Тамара Георгиевна. Род. 1905 г.
Отомстим. Эскиз. 1945. Гипс. 134 × 48 × 67.

К а к а б а д з е, Силован Якимович. Род. 1895 г.
Портрет инженера Р. И. Агладзе. 1945. Камень.
55 × 60 × 31.

К а н д е л а к и, Николай Порфирьевич. Род. 1889 г.
Портрет академика Г. М. Мухадзе. 1945. Гипс.
53 × 47 × 33.
Портрет писателя Ш. Н. Дадиани. 1945. Ка-
мень. 56 × 48 × 35.

М е р а б и ш в и л и, Константин Михайлович. Род.
1906 г.
Портрет художника А. Г. Цимакуридзе. 1945.
Гипс. 63 × 57 × 30.

М и к а т а д з е, Шота Владимирович. Род. 1905 г.
Портрет сына. 1945. Мрамор. 33 × 56 × 35.

Н и к о л а д з е, Яков Иванович. Род. 1876 г.
Портрет академика архитектуры Н. П. Северо-
ва. 1945. Гипс. 37 × 17 × 24.
Портрет поэта Чахрухадзе. 1944. Гипс. 32,5 ×
× 30,15. Постамент 26 × 19,2 × 19.

Портрет генерал-полковника К. Н. Лесселидзе.
1945. Камень. 70 × 72 × 40.

О к р о п и р и д з е, Ираклий Виссарионович. Род.
1914 г.

Портрет писателя Ц. З. Имедашвили. 1945.
Камень. 47 × 47 × 30.

С и х а р у л и д з е, Тит Исидорович. Род. 1912 г.
Портрет генерал-майора Г. И. Купарадзе. 1945.
Камень. 72 × 75 × 42.

Т о п у р и д з е, Валентин Багратович. Род. 1907 г.
Портрет Заслуженного деятеля искусств Гру-
зинской ССР кинорежиссера Н. М. Шенгелая.
1945. Бронза. 75 × 65 × 34.

АРМЯНСКАЯ ССР

Н и к о г о с я н, Никогос Багратович. Род. 1918 г.
Армянский философ VII века Ананий Ширака-
ци. 1945. Дерево. 60 × 27 × 25.

Турецкий армянин. 1945. Гипс. 45 × 11 × 10.
Женщина за вязаньем. 1945. Гипс. 49 × 20 × 16.
Композитор Н. Ф. Тигранян. 1945. Гипс. 38 ×
× 12 × 12.

Скульптор А. М. Саркисян. 1945. Гипс. 56 ×
× 26 × 17.

Художник В. Н. Гайфеджян. 1945. Гипс. 46 ×
× 13 × 19.

Художник Г. М. Гюрджан. 1945. Гипс. 34 ×
× 24 × 30.

Художник М. С. Сарьян. 1945. Гипс. 49 ×
× 20 × 20.

ТУРКМЕНСКАЯ ССР

Р а з д о р с к а я, Таисия Ивановна. Род. 1912 г.
Портрет знатного литейщика. 1945. Гипс. 65 ×
× 42 × 30.

УЗБЕКСКАЯ ССР

Кучис, Ян Казимирович. Род. 1895 г.
Портрет Народного художника Узбекской ССР
Урала Тансыкбаева. 1945. Терракота. 36 ×
× 22 × 23. Постамент 22 × 17 × 17.

МОЛДАВСКАЯ ССР

Дубиновский, Лазарь Исаакович. Род. 1910 г.
Мужской портрет. 1945. Гипс. 48 × 50 × 40.

Кобзьева, Клавдия Семеновна. Род. 1906 г.
Головка девочки. 1945. Гипс. 25 × 17 × 18,5.
Постамент 14,2 × 14 × 14,2.
Женский портрет. 1945. Гипс. 40 × 47 × 33.

ЛИТОВСКАЯ ССР

Иокименас - Якимавичюс, Рапалас. Род.
1902 г.
Голова бойца. 1945. Гипс. 65 × 35 × 35.

Палис, С. Род. 1907 г.
У пруда. 1939. Мрамор. 46 × 20 × 25.
Девушка. 1939. Дерево. 32 × 22 × 27.

Янулис, Алфонсас.
Литовка. 1945. Дерево. 120 × 41 × 33.

ЛАТВИЙСКАЯ ССР

Гайлит, Александр. Род. 1907 г.
Голова. 1945. Поливная терракота. 23 × 19 × 20.
Постамент 1,5 × 15 × 21.

Дзегузе, Лиза. Род. 1908 г.
Женщина со снопом. 1945. Дерево. 93 × 30 × 38.

Залкалнс, Мария. Род. 1878 г.
Женская голова. 1945. Бронза. 48 × 25 × 27.

ЭСТОНСКАЯ ССР

Вомм, Аугуст. Род. 1906 г.
Портрет композитора Е. Каппа. 1945. Гипс.
40 × 20 × 25. Постамент 15 × 15 × 15.

Каазик, Александер. Род. 1908 г.
Садовница. 1945. Гипс. 100 × 39 × 65.

Меллик, Вольдемар. Род. 1887 г.
Портрет писателя А. Юргенштейна. 1943—1945.
Гранит. 98 × 94 × 51.

Роос, Эни. Род. 1908 г.
Молодость. 1945. Гипс. 110 × 47 × 78.
Новопоселенцы. 1945. Гипс. 140 × 87 × 110.
Пионер. 1945. Гипс. 40 × 23 × 25. Постамент
16 × 16 × 16.

Старкопф-Реа, Антон. Род. 1889 г.
Портрет партизана художника Н. Куммитса.
1940—1945. Гранит. 38 × 21 × 23.
Медведь. 1943—1945. Гранит. 100 × 52 × 154.
Белый медведь. 1945. Дерево. 31 × 24 × 30.
Черный медведь. 1945. Дерево. 27 × 16 × 26.

Хирв, Иоганнес. Род. 1900 г.
Портрет скульптора А. Т. Старкопф-Реа. 1945.
Гипс. 41 × 22 × 30. Постамент 41 × 22 × 30.

АЛФАВИТНЫЙ УКАЗАТЕЛЬ УЧАСТНИКОВ ВЫСТАВКИ

	Стр.		Стр.
Абакелия, Т. Г.	74, 100	Асламазян, Е. А.	35
Абакумцев, Н. И.	85	Асламазян, М. А.	35
Абдуллаев, М. Г.	32	Астатов, И. С.	64
Абдуллаев, С.	36	Ауныгыш, Р.	39
Абдуллаев, С.	36	Ахмаров, Ч.	36
Абдурахманов, Ф.	99		
Абегян, М. М.	35	Бабинский, Г.	39
Абелитс, О.	77	Баженова, Э. В.	85
Аввакумов, Н. М.	45	Бакшеев, В. Н.	13
Авилов, М. И.	25	Баранский, А. И.	45
Агабабян, В. К.	35	Баулин, С. А.	13
Адамова, Е. М.	36	Бахлул-Заде, С.	32
Адамсон-Эрик, Э.	40, 78	Баюскин, В. С.	46
Аддиванкин, С. Я.	13	Бедросян, Р. С.	75
Азгур, Э. И.	99	Безуглый, Д. И.	29
Айно-Бах, А.	78	Белашева-Алексеева, Е. Ф.	85
Айтиев, Г.	38	Белокуров, К. С.	26
Акимов, В. П.	98	Белякова, И. С.	13
Аксельрод, М. М.	45	Белянин, Н. Я.	13
Александрова, Т. А.	45	Беньков, П. П.	36
Али-Заде, Г.	73	Берендгоф, Б. С.	46
Алимова, В. П.	76	Берендгоф, Б. С.	46
Алякринский, П. А.	45	Бернштейн, Э. Б.	46
Андроникашвили, Э. Н.	74	Беркович, Г. Б.	30
Антонов, Ф. В.	13	Берендгоф, Г. С.	46
Антропов, И. Г.	13	Бирштейн, М. А.	13
Апинис, А.	77	Блинков, А. А.	26
Аралов, В. Н.	13	Блинова, Е. П.	85
Артумс, А.	39	Бобьшов, М. П.	46

	Стр.		Стр.
Богаткин, В. В.	46	Высоцкий, В. П.	48
Боголюбов, В. Я.	97	Выгараханзу, И.	40
Богородский, Ф. С.	14	Вяли, В.	41
Боим, С. С.	47		
Бокшай, И.	30	Габашвили, И. И.	74
Бондаренко, В. И.	30	Гавриленко, П. Н.	32
Бондаренко, Г. А.	69	Гайлит, А.	102
Борецкий, А.	30	Галумова-Серопова, Л. С.	87
Бочков, Ф. Н.	47	Гамбурд, М. Е.	38
Браиловская, Н. П.	74	Ган, П. В.	36
Брейкш, Н.	39	Гарибян, А. С.	75
Бржезицкая, А. Д.	85	Гаспарьян, Л. А.	97
Бруни, Л. А.	47	Герасимов, А. М.	14
Бубнов, А. П.	14	Герасимов, Л. С.	15
Бунов, В. Л.	69	Герасимов, С. В.	15, 48
Бурачас, И.	39	Герценштейн, Э. С.	87
Бурман, К.	78	Гершаник, Р. В.	48
Буторев, К. Л.	38	Гзелишвили, К. К.	33
Бяльницкий-Бируля, В. К.	14	Глушков, С. С.	15
		Глущенко, Н. П.	30
Вайно, Э.	78	Годына, С. М.	49
Валев, В. Ц.	86	Гончаров, А. Д.	49
Ванециан, А. В.	14, 47	Горелов, Г. Н.	15
Варновицкая, А. Н.	47	Горлов, Н. Н.	15
Варславян, Ф.	39	Горшман, М. Х.	50
Васильев, А. А.	38	Грасманис, Л.	77
Васильев, В. А.	14	Григорьев, А. И.	87
Васильев, П. В.	14, 47	Григорьев, С. Г.	30
Ватагин, В. А.	86	Григорьев, С. Н.	69
Ведерников, А. С.	64	Григорьянц, К. Г.	36
Вентцель, Н. К.	86	Грицай, А. М.	15
Верейский, Г. С.	64	Грубе, А. В.	87
Виленский, Э. М.	86	Гудиашвили, В. Д.	33
Вилковир, И. Е.	14	Гюрджян, Г. М.	35
Витсур, Х.	78		
Волков, А. И.	68	Дайц, И. А.	70
Волков, А. Н.	36	Данешвар, Ю. П.	36
Волкова, М. И.	14	Дейнека, А. А.	16, 50, 88
Вомм, А.	103	Демина, К. П.	88
Вучетич, Е. В.	87	Денисов, Н. В.	16
Вшивцев, С. А.	68	Денисовский, Н. Ф.	16

	Стр.		Стр.
Дерегус, М. Г.	30, 70	Зубреева, М. А.	37
Дехтерев, Б. А.	50		
Джаков, К. С.	26	Иваницкий, С.	39
Джапаридзе, В. Н.	74	Иванов, В. С.	16
Джапаридзе, У. М.	33, 74	Иванов-Чуронов, М. Ф.	17
Дзегузе, Л.	102	Иензен, Я.	79
Дзындра, Е. В.	98	Ильина, Л. А.	76
Диденко, К. В.	88	Ингал, В. И.	97
Дмитриев, О. А.	51	Июкименас-Якимавичюс, Р.	102
Добров, М. А.	51	Исаева, В. В.	97
Добросердов, М. В.	16		
Добрынин, П. И.	88	Каазик, А.	103
Дормидонтов, Н. И.	65	Кайдалов, В. Е.	27
Дорохов, К. Г.	16	Кайферджян, В. Н.	75
Дубиновский, Л. И.	102	Какабадзе, С. Я.	100
Дыдыкин, Н. В.	97	Калванс, В.	40
		Калинина, А. И.	65
Евстигнеев, И. В.	16	Калнрозе, В.	39
Егоров, А. А.	41	Калныньш, Э.	40
Ерделий, А.	30	Калпокас, Р.	39
Есаян, Х. А.	35	Кальо, Р.	79
Ефанов, В. П.	16	Кангиласки, О.	79
Ефимов, И. С.	88	Канделаки, Н. П.	100
Ефремов, Б. И.	27	Каневский, А. М.	52
Ечеистов, Г. А.	51	Каплан, А. Л.	65
		Каплун, А. В.	65
Жаров, П. В.	30	Каррус, В.	41
Жданко, И. А.	52	Карягды, Д.	100
Жилин, Н. Л.	27	Каспарян, И. Б.	34
Жмуйдзинавичюс-Жемайтис, А.	39	Кастеев, А.	37, 76
Жуков, Н. Н.	52	Кашина, Н. В.	37
Журавлев, В. В.	16	Кацман, Е. А.	17
		Кедрин, В. Н.	76
Зайцев, Е. А.	32	Кениг, П. В.	88
Залкалнс, М.	102	Кепинов, Г. И.	88
Зардарян, О. М.	35	Кербель, Л. Е.	88
Захаров, С. Е.	37, 65	Кернумээс, Р.	79
Звиедрис, А.	39	Кибрик, Е. А.	53
Зенкевич, Б. А.	52	Кипп, И. К.	53
Златовратский, А. Н.	88	Кирсанов, М. Г.	17
		Кирсанов, Н. И.	27

	Стр.		Стр.
Киселев, В. В.	17	Кукрыниксы (Крылов, П. Н.,	
Китайка, К. Д.	17	Куприянов, М. В., Соко-	
Китс, Э.	41	лов, Н. А.)	19
Климашин, В. С.	54	Кулакаускас, Т.	76
Кобизева, К. С.	102	Куликов, А. Е.	28
Ковалев, А. А.	98	Кульчицкая, Е. Л.	70
Ковалевская, Э. М.	37	Кун, Ю. А.	90
Коварская, Е. М.	89	Купецио, К. К.	56
Коган, Р. В.	26	Куприн, А. В.	19
Кожин, П. М.	89	Куприянов, М. В.	19, 56
Козловский, И. И.	89	Курдов, В. И.	65
Колесов, М. С.	28	Курилас, О. П.	71
Коллом, Э.	79	Курылев, С. П.	19
Колозьян, Б. А.	35	Кутателадзе, А. К.	34
Кольцов, С. В.	89	Кутателадзе, Д. Е.	75
Конгисер, Н. А.	89	Куценко, П. Я.	71
Кондратьев, А. С.	89	Кучис, Я. К.	102
Коновалюк, Ф. Э.	30	Кязимов, А.-Б.	32
Константинов, Ф. Д.	54	Лаарман, М.	79
Кончаловский, М. П.	17	Лайго, А.	80
Кончаловский, П. П.	17	Лактионов, А. И.	19
Корин, П. Д.	17	Лаптев, А. М.	57
Коровай, Е. Л.	37	Лаэх, Д.	80
Королев, Б. Д.	89	Лебедева, С. Д.	90
Королев, Г. Г.	17	Лебедев-Шуйский, А. А.	19
Космин, И. В.	56	Лебединский, Б. И.	68
Костецкий, В. Н.	30	Лейтман, Л. М.	73
Костин, М. А.	17	Лекаренко, А. П.	28
Кочергин, Н. М.	26	Лелис, Э.	77
Крандиевская, Н. В.	89	Лембер, В.	41, 80
Красовский, Е. Е.	32	Лепп, Э.	80
Кратохвиля-Видым-		Либеров, А. Н.	28, 69
ская, О. Б.	70	Ликумс, Г.	40
Крестовский, И. В.	97	Литвиненко, В. Г.	71
Кривоногов, П. А.	18	Лифшиц, С. Н.	31
Крылов, П. Н.	18	Лишев, В. В.	97
Крымов, Н. П.	18	Логина, Э.	40
Кугач, Ю. П.	18	Лукатс, Б.	80
Кудрявцев, Е. В.	18	Лукомский, И. А.	57
Кузнецов, П. В.	18		

	Стр.		Стр.
Лухтейн, П.	80	Мотовилов, Г. И.	91
Лысенко, М. Г.	98	Мочальский, Д. К.	20, 58
Лянг, Е. Э.	31	Муравин, Л. Д.	98
Магалашвили, К. К.	34	Мухина, В. И.	91
Мазепов, П. И.	26	Мэлибарэдис, К.	40
Майсашвили, С. Д.	34	Надеждина, Т. А.	76
Максимов, К. Е.	28	Налбандян, Д. А.	35
Малеина, Е. А.	38	Невежин, Ф. И.	20
Мальков, П. В.	57	Невельштейн, С. Г.	66
Мамаладзе, Ш. П.	34	Неменова, Г. М.	26
Мамедов, А.-А.	73	Неменский, Б. М.	20
Манизер, М. Г.	90	Нерода, Ю. Г.	91
Мануйлов, А. А.	90	Нечитайло, В. К.	20
Масленников, С. Г.	69	Никогосян, Н. Б.	101
Матвеев, А. Т.	90	Николадзе, Я. И.	100
Матвеев, Г. И.	40	Николаев, Я. С.	26
Маторин, М. А.	19	Нисс-Гольдман, Н. И.	91
Маторин, М. В.	57	Нисский, Г. Г.	20
Мацквичюс, В.	39	Нурали, Б.	36
Мелихов, Г. С.	71	Овсянников, Л. Ф.	66
Меллик, В.	103	Огибенин, Л. Н.	28
Менделевич, И. А.	90	Одинцов, В. Г.	20
Мерабишвили, К. М.	100	Окас, Э.	41, 81
Мергашильскис, Л.	39	Окропиридзе, И. В.	101
Меркуров, С. Д.	91	Оленин, М. П.	92
Мехтиев, А. Д.	33	Орлов, С. М.	20, 92
Мешков, В. В.	19	Орлова, В. А.	20
Мешков, В. Н.	19	Орлова-Мочалова, М. Н.	66
Микатадзе, Ш. В.	100	Осмеркин, А. А.	20
Микко, Л.	41	Островская, М. Ф.	26
Мирза-Заде, Б.-А.	33	Отрощенко, С. Б.	31
Мироненко, В. Ф.	71	Ояло, И.	41
Михалев, А. Н.	76	Павлов, В. А.	93
Могилевский, А. П.	57	Павлов, И. Н.	58
Модоров, Ф. А.	19	Павлов, Н. А.	66
Монастырский, В. А.	31	Пакулин, В. В.	26
Моор, Д. С.	58	Палис, С.	102
Морозов, А. И.	20		
Морозова, Е. Г.	69		

	Стр.		Стр.
Памфилов, В. Е.	21	Романов, А. М.	67
Парамонов, А. Н.	59	Ромодановская, А. А.	60
Пахомов, А. Ф.	66	Роос, Э.	103
Пащенко, А. С.	71	Рубинский, И. П.	28
Перельман, В. Н.	21	Рудаков, К. И.	27
Петрова, Н. Н.	67	Руднев, А. М.	22
Петровичев, П. И.	21	Рутковский, Н. Х.	27
Пиков, М. И.	59	Рыбченков, Б. Ф.	22
Пилар, А.	81	Рындзюнская, М. Д.	93
Пименов, Ю. И.	21	Рычагов, С. П.	22
Пинчук, В. Б.	98	Ряжский, Г. Г.	22
Пискарев, Н. И.	59	Рянгина, С. В.	22
Пластов, А. А.	21		
Платунов, М. Г.	67	Саал, И.	41
Плещинский, И. Н.	72	Сабсай, П. В.	100
По, Л. М.	93	Савицкий, Г. К.	23
Погорелов, В. М.	93	Сагритс, Р.	41, 81
Покаржевский, П. Д.	21	Самохвалов, А. Н.	27
Поляков, М. И.	59	Сампилов, Ц. С.	28
Попов, В. Н.	38	Самусев, Ф. А.	31
Попов, С. Н.	93	Санадзе, К. Б.	34
Постель, А. Б.	72	Сандомирская, Б. Ю.	94
Посядо, А. И.	93	Сарьян, М. С.	35
Прошкин, В. Н.	26	Сахновская, Е. Б.	60
Пюттсепп, И.	41	Свемпс, Л.	40
		Светлицкий, Г. П.	31
Рабинович, И. А.	93	Сергеев, В. А.	94
Радимов, П. А.	21	Серов, В. А.	27
Раевская-Рутковская, В. А.	27	Сидоров, М. И.	28
Раздорская, Т. И.	101	Сихарулидзе, Т. И.	101
Ран, Л. С.	73	Скворцов, А. В.	69
Рапопорт, Н. Я.	93	Скридэ, А.	40
Раудубе, П.	76	Скулмэ, О.	40
Рахман-Заде, М.	73	Слоним, И. Л.	94
Рейндорфф, Г.	81	Смолин, Н. Ф.	28
Рейнер, Ю. П.	59	Сойфертис, Л. В.	60
Решетников, Ф. П.	21	Сокол, В. П.	34
Родионов, М. С.	60	Соколов, А. А.	60
Рождественский, В. В.	21	Соколов, И. А.	61
Ромадин, Н. М.	22	Соколов, Н. А.	23, 61

	Стр.		Стр.
Соколов, С. Ф.	23	Упитис, П.	77
Соколов-Скала, П. П.	23	Урманче, Б. И.	37
Сокольский, Н. М.	28	Усто-Мумин, А. В.	37
Сорокин, В. С.	23	Уутмаа, Р.	42
Сотников, А. Г.	94		
Спиридонов, М. С.	29	Фаворский, В. А.	62
Старкопф-Реа, А.	103	Фальк, Р. Р.	23
Степанян, А. Л.	94	Фейгин, М. И.	62
Стоянов, Ц.	61	Ферманян, Г. А.	36
Стрекавин, А. А.	98	Финогеев, В. И.	24
Стронк, Г. А.	38	Финогенов, К. И.	62
Стукашин.	38	Фокин, С. И.	95
Суховерхов, В. П.	32	Фонвизин, А. В.	63
		Фрих-Хар, И. Г.	95
Тавасилов, С. Д.	94	Фролова-Багреева, Л. Ф.	27
Тагиев, М.	33		
Тагиев, Т.	33, 73	Хазанов, М. Т.	24
Тальберг, Э.	77	Хаимов, Я. М.	37
Тарьян, С. М.	36, 75	Хасанова, Ш.	37
Тегин, Д. К.	23	Хвостенко, В. В.	24
Тенета, А. И.	94	Хижинский, Л. С.	62
Тийдо, Э.	82	Хирв, И.	103
Тимошенко, Л. Я.	23	Хныгин, Л. А.	29
Титов, И. Ф.	23, 61	Хойдре, А.	82
Тоидзе, И. М.	34	Холодная, М. П.	95
Тоидзе, М. И.	34	Хошмухамедов, М. Р.	37
Толкунов, Н. П.	23	Христоролюбов, Н. П.	29
Томский, Н. В.	95	Хуцишвили, К. Д.	34
Топуридзе, В. Б.	101		
Тотт, Ф. В.	99	Цаплин, Д. Ф.	95
Траскина, О. М.	72	Цвирко, В. К.	32
Треуман, Р.	41, 82	Цимакуридзе, А. Г.	34
Трохименко, К. Д.	31	Цыплаков, В. Г.	24
Турбасов, В. К.	29		
Тычина, А. Н.	73	Чайка, Д. Г.	72
Тюлькин, А. Э.	29	Чайков, И. М.	95
		Чарушин, Е. И.	67
Удальцова, Н. А.	23	Челцов, Е. М.	24
Узбяков, Ю. Н.	61	Чернышков, Н. Н.	75
Ульянов, Н. П.	23,	Чуйков, С. А.	38
		Чурин, А. А.	29

	Стр.		Стр.
Шапошников, С. Д.	96	Эглэ, А.	40
Шариф-Заде, С.	33	Эккерт, Э. Ф.	98
Шарлемань, И. А.	75	Эспе, Н.	42
Шварц, Д. П.	96		
Шевердяев, Н. А.	63	Юдовин, С. Б.	68
Шегаль, Г. М.	24	Южакова, А. И.	96
Шереметинская, О. А.	29	Юнкерс, А.	77
Шильников, Н. И.	96	Юон, К. Ф.	25
Шиндыков, А. К.	29	Юстер, Г. И.	38
Ширинов, М.	73		
Шлеин, Н. П.	29	Яблонская, Е. Н.	31
Шмаринов, Д. А.	24, 63	Яблонская, Т. Н.	31, 32
Шовкуненко, А. А.	31, 72	Якерсон, Д. А.	96
Шолтейс, Э.	31	Якобсон, А. Н.	68
Шор, С. М.	64	Яковлев, Б. И.	97
Штанге, И. Д.	24	Яковлев, Б. Н.	25
Штильман, И. Н.	31	Яковлев, В. Н.	25
Штраших, В. Ф.	24	Яновская, О. Д.	25
Шурпин, С.	24	Янсон-Манизер, Е. А.	97
		Янулис, А.	102
Щербаков, Б. В.	24	Яуннарайс, О.	40

ИЛЛЮСТРАЦИИ

МЗ 1417
 1946 г.
 Акт № 266
 Вкладн. л.

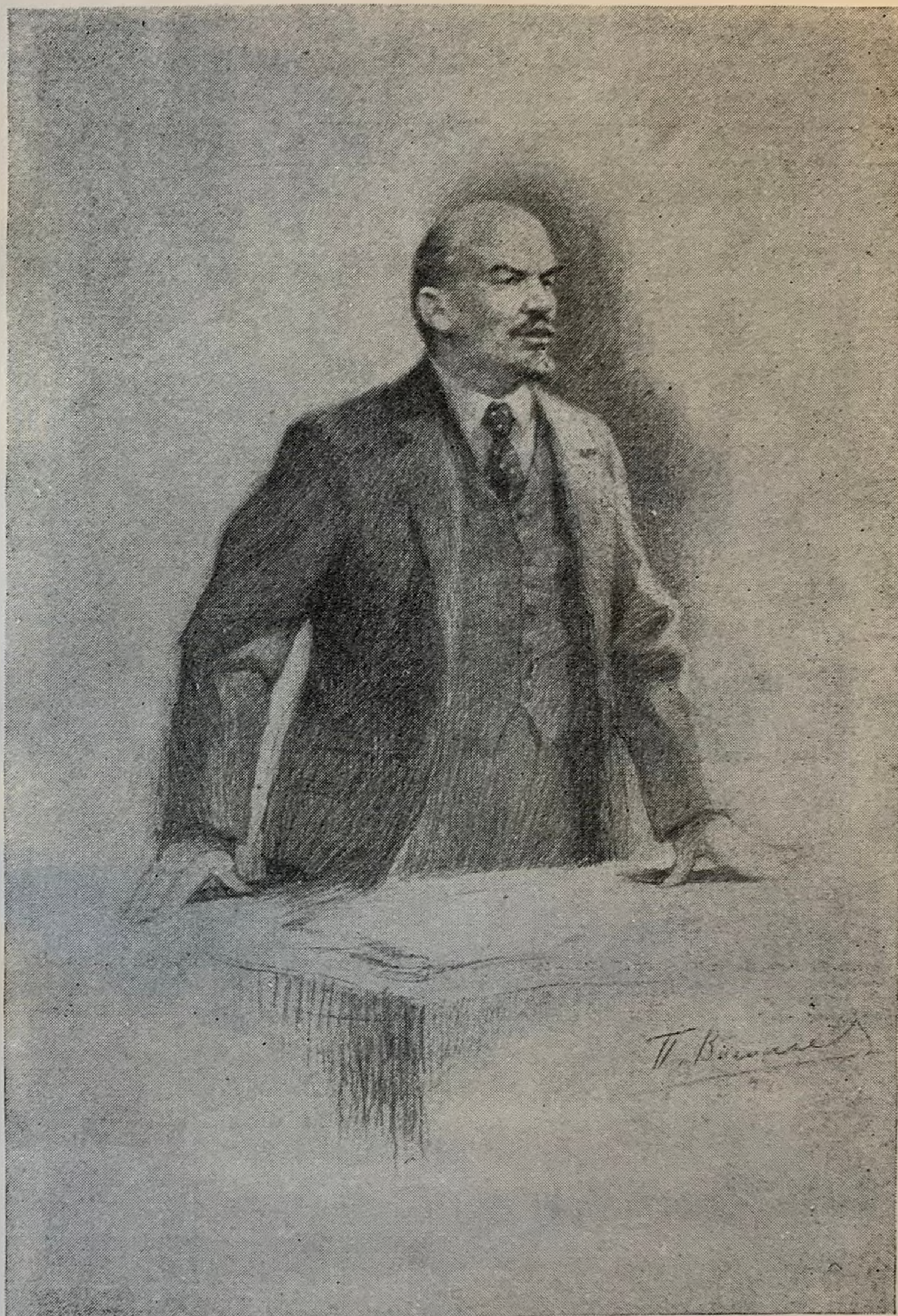

П. В. Васильев. В. И. Ленин на трибуне. 1944.



А. М. Герасимов. И. В. Сталин. 1941—1944.



М. И. Авилов. Поединок Пересвета с Челубеем. 1943.



П. П. Бенъков. Дворик осенью. 1944.



Ф. С. Богородский. Слава павшим героям. 1945.



А. М. Герасимов. Тегеранская конференция руководителей
Трех Великих держав. 1945.



А. М. Герасимов. Групповой портрет художников:
И. Н. Палова, В. Н. Мешкова, В. К. Бялыницкого-Бируля, В. Н. Бакшеева. 1944.



С. В. Герасимов. Восстание Пугачева. 1945.



М. Г. Дерзавский. Встреча Богдана Хмельницкого с телом сына. 1945.



В. П. Ефанов. И. В. Сталин, В. М. Молотов,
К. Е. Ворошилов у постели больного А. М. Горького.
1940—1944.



Е. А. Зайцев. Похороны героя-партизана. 1945.



Э. К а л ы н ь ш. Новые паруса. 1945.





К. Д. К и т а й к а. Портрет генерал-майора И. В. Тутаринова
и полковника М. В. Турчанинова. 1945.



Э. Кутс. Цветы. 1945.



П. П. Кончаловский. Портрет Веры Дуловой. 1945.



П. Д. Корин. Портрет трижды Героя Советского Союза
маршала Г. К. Жукова. 1945.

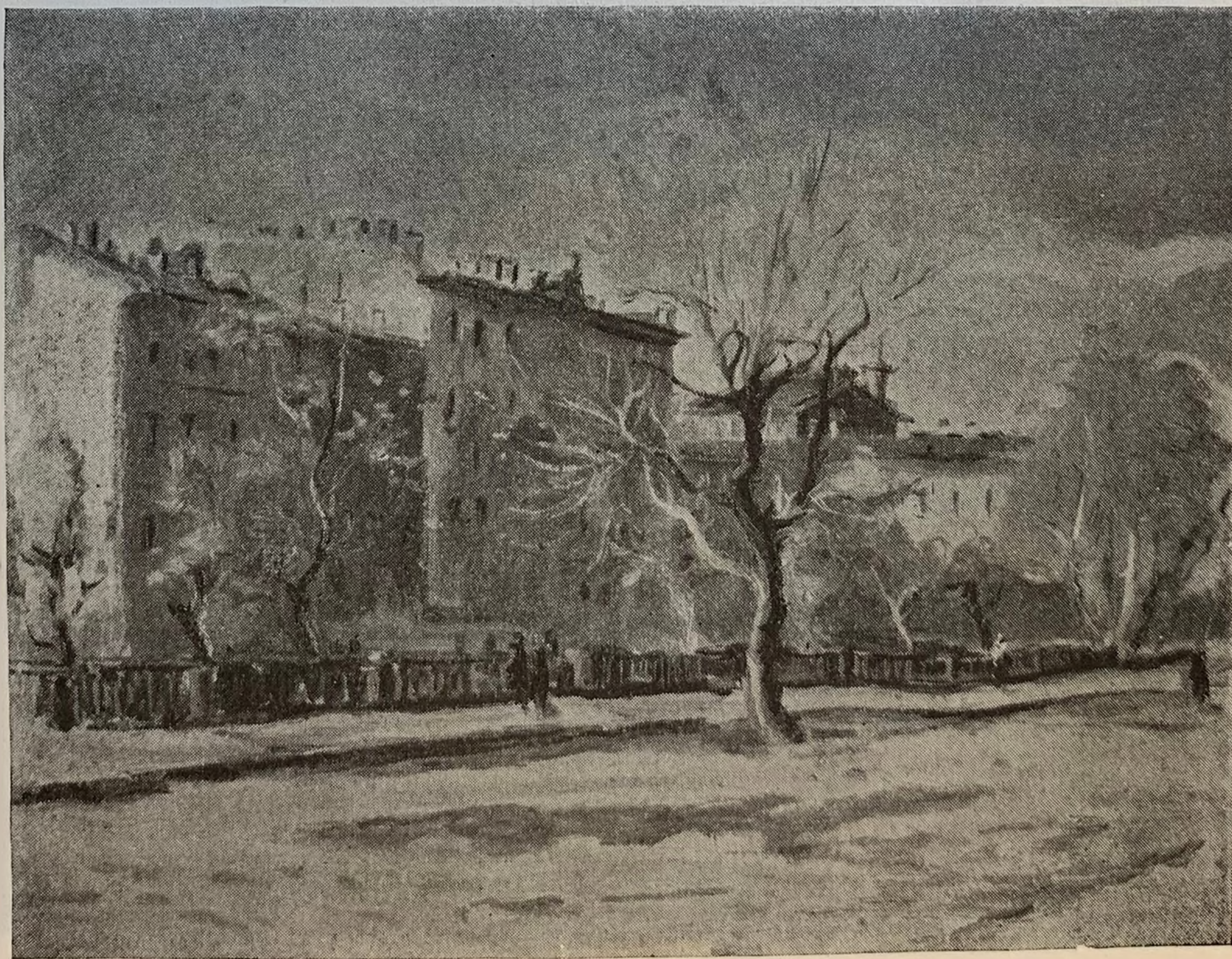

В. В. Пакулин. Осень. Канал Грибоедова. 1945.



Н. П. Крымов. На краю деревни. 1945.



А. В. Куприн. Пейзаж с луной. 1944.



М. В. Куприянов. Берлин. Дворец Вильгельма. 1945.



Я. С. Николаев. На большую землю. 1945.



Ф. А. Модоров. Портрет Героя Советского Союза партизана И. А. Бельского. 1945.



В. Г. Одинцов. За Сталинград. 1945.



А. А. Пластов. Сенокос. 1945.

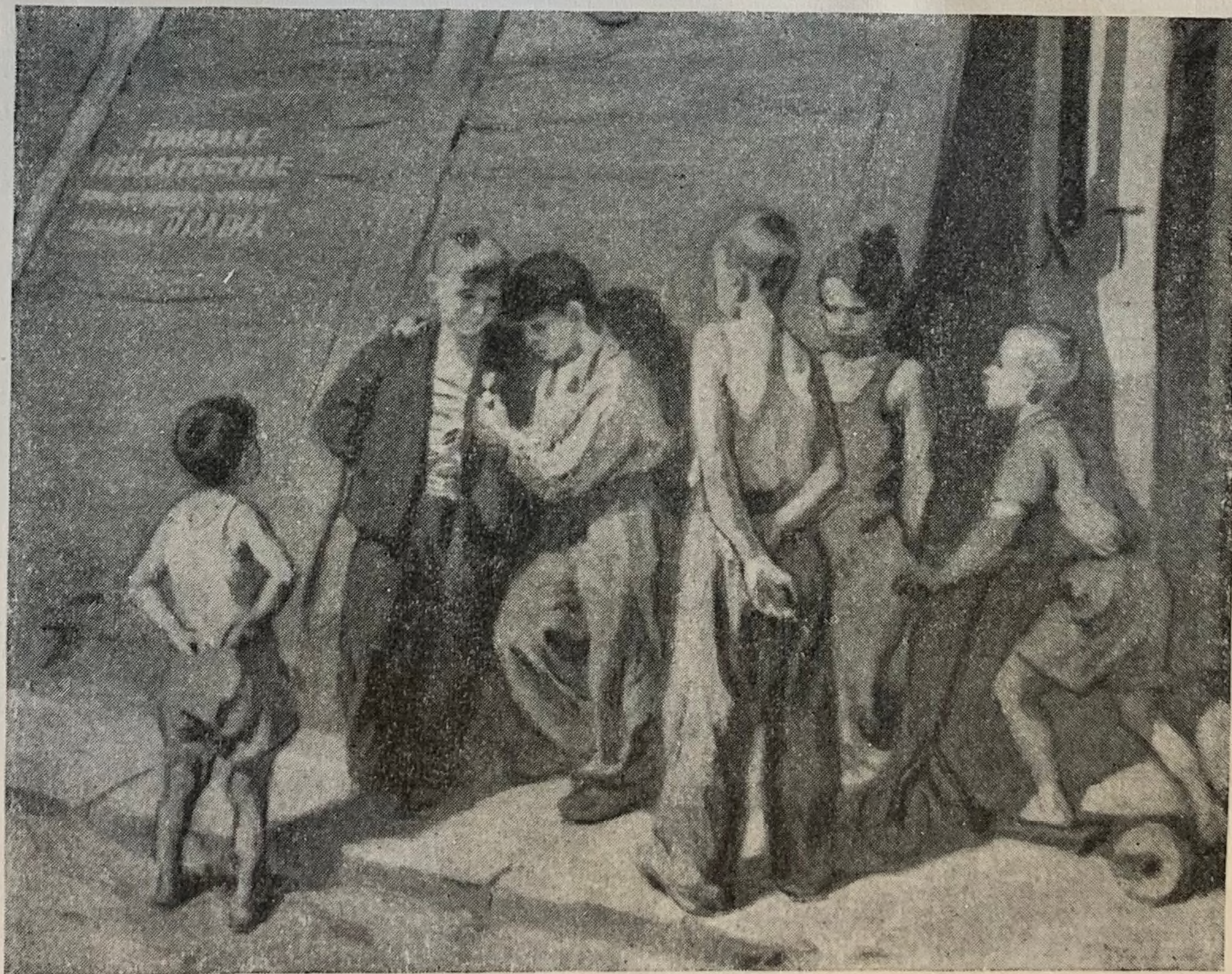

В. А. Раевская-Рутковская, Награжденный медалью. 1945.



Н. М. Ромадин. Село Хмелевка. 1944.



С. В. Рянгина. Подруги. 1945.

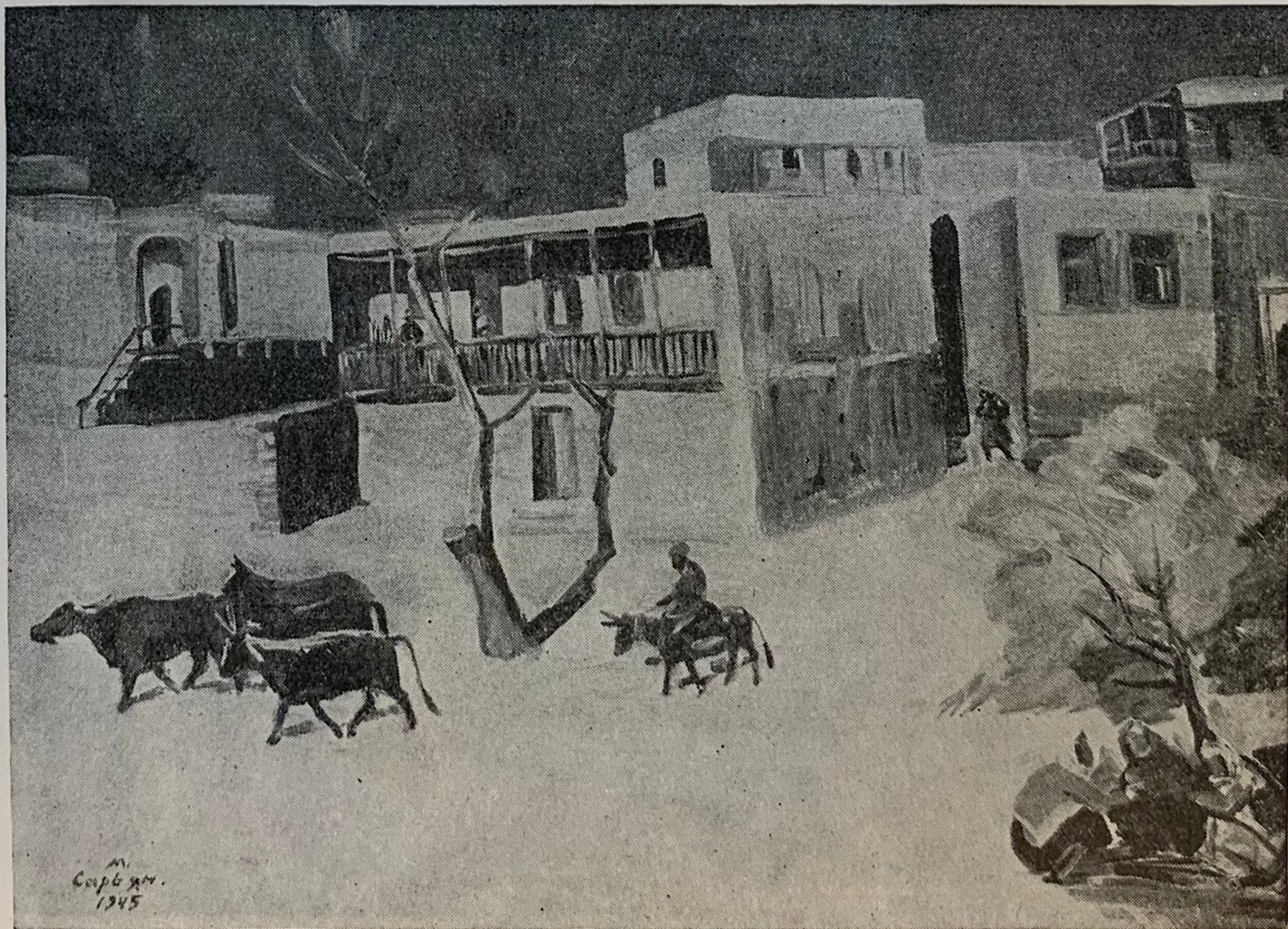

М. С. Сарьян. Уличка в Еревани. 1945.



В. А. Серов. Въезд Александра Невского в Псков. 1945.



Н. А. Соколов. Бранденбургские ворота. 1945.

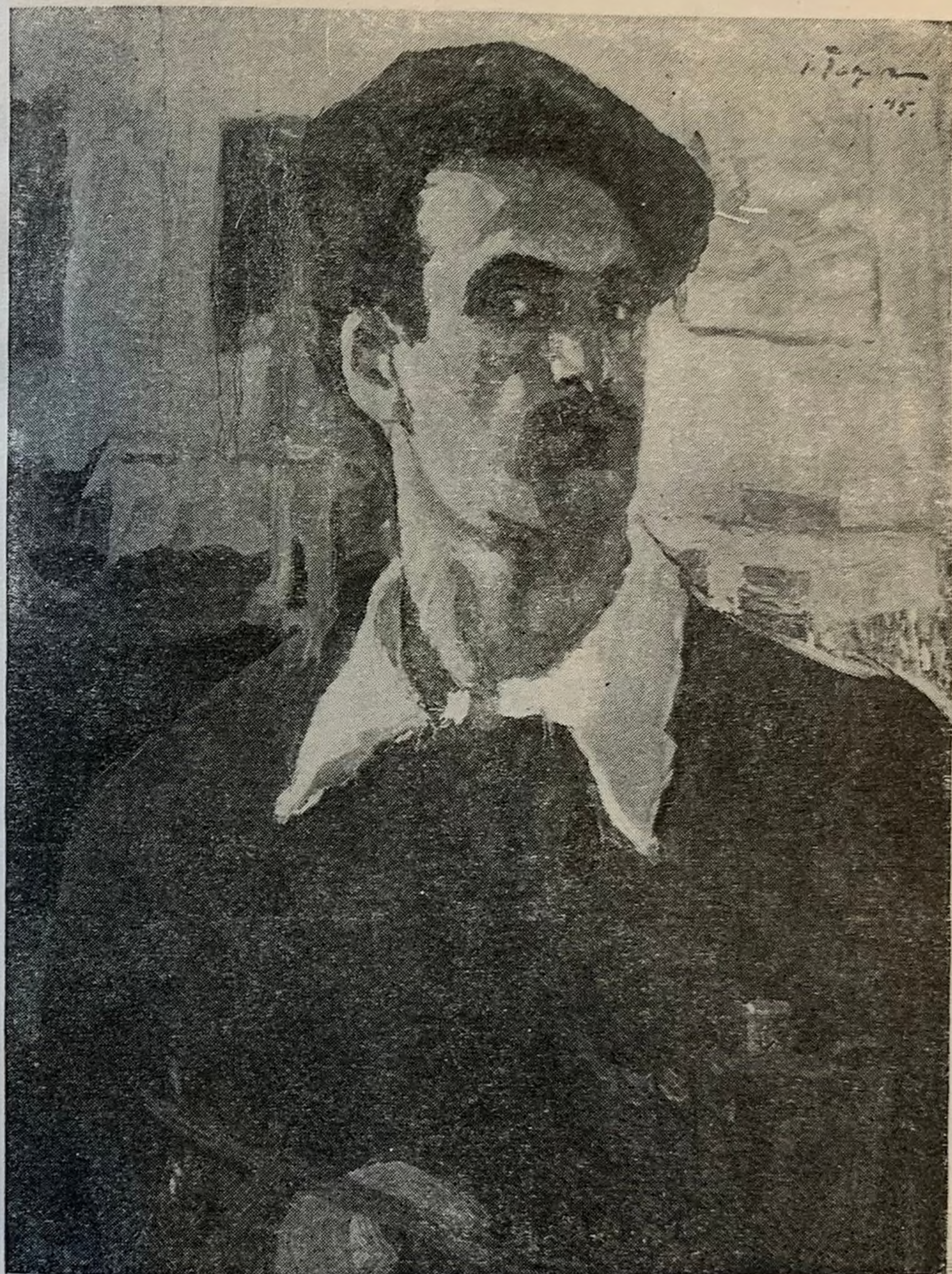

Т. Тагиев. Автопортрет. 1945.



Н. П. Толкунов. Салют. 1945.



Н. П. Улянов. Лористон в ставке у Кутузова. 1945.



В. Г. Цыплаков. А. М. Горький на Волге. 1945.



Г. М. Шегаль. Сентябрь. 1945.



Д. А. Шмарин ов. На отвоеванной земле. 1944—1945.



Ф. С. Шурпин. Возрождение. 1943—1945.



В. Г. Литвиненко. Люблю и горжусь. 1945.



Т. Н. Яблонская. Враг приближается. 1945.

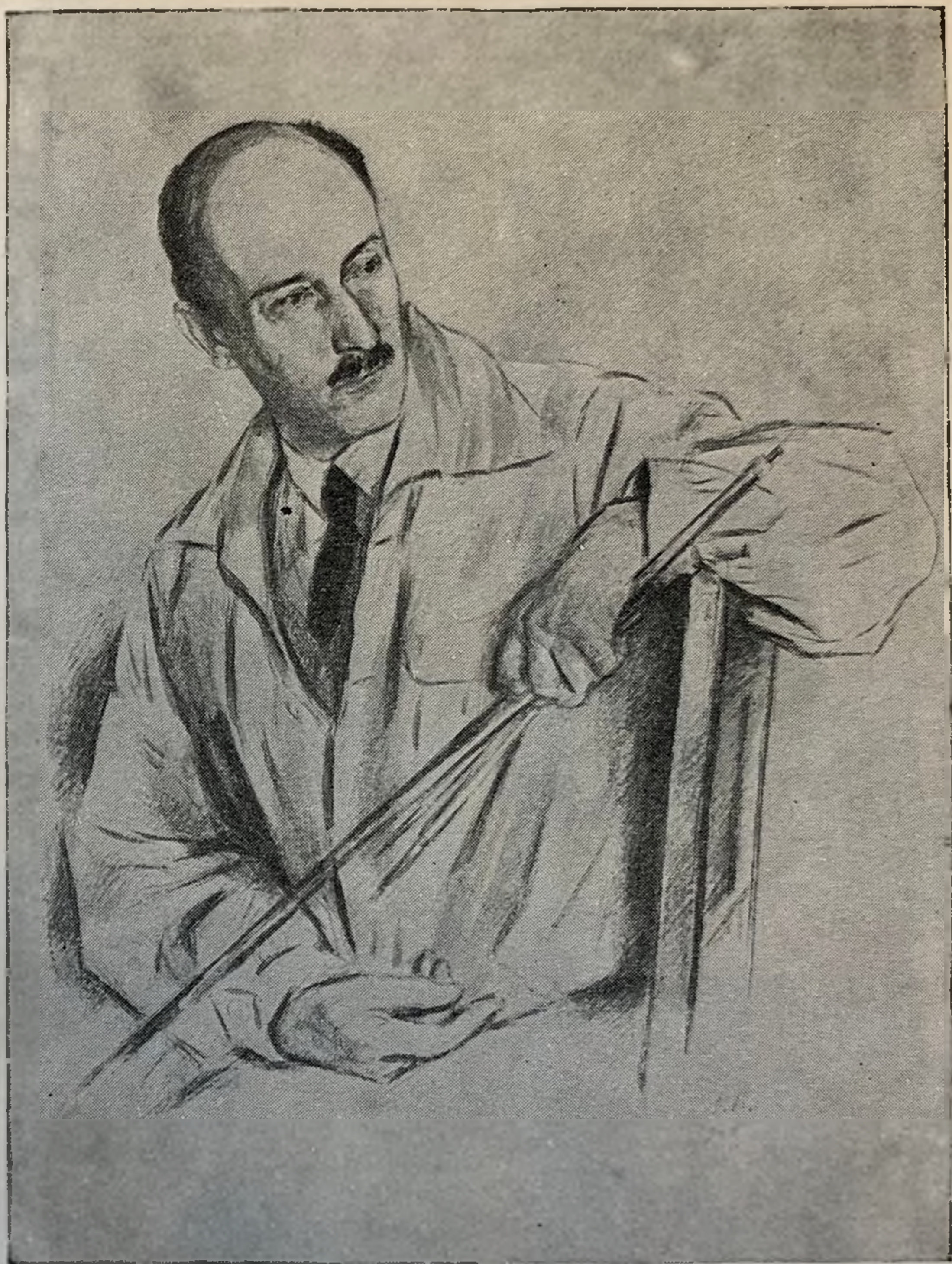

Г. С. Верейский. Портрет Е. Е. Лансере. 1944.



А. А. Дейнека. В день подписания декларации. 1945.



Е. А. К и б р и к. Иллюстрация к повести Н. В. Гоголя
«Тарас Бульба». 1945.



Ф. Д. Константинов. Сельский пейзаж. 1945.



И. Н. Павлов. Дворик на Якиманке. Из серии «Старая Москва». 1944.



А. Ф. Пахомов. Пленные немцы в Ленинграде.
1943—1944.



А. С. Пашенко. Разрушенный Успенский собор.
Киевская лавра. 1944.



А. А. Шовкуненко. Портрет генерал-майора
С. А. Ковпака. 1945.





З. И. Азгур. Портрет Героя Советского Союза партизана
М. Ф. Сельницкого. 1943.





Е. В. Вучетич. Портрет дважды Героя Советского Союза генерала Армии И. Д. Черняховского. 1945.



С. Д. Меркуров. Портрет писателя А. Н. Толстого.
1945.

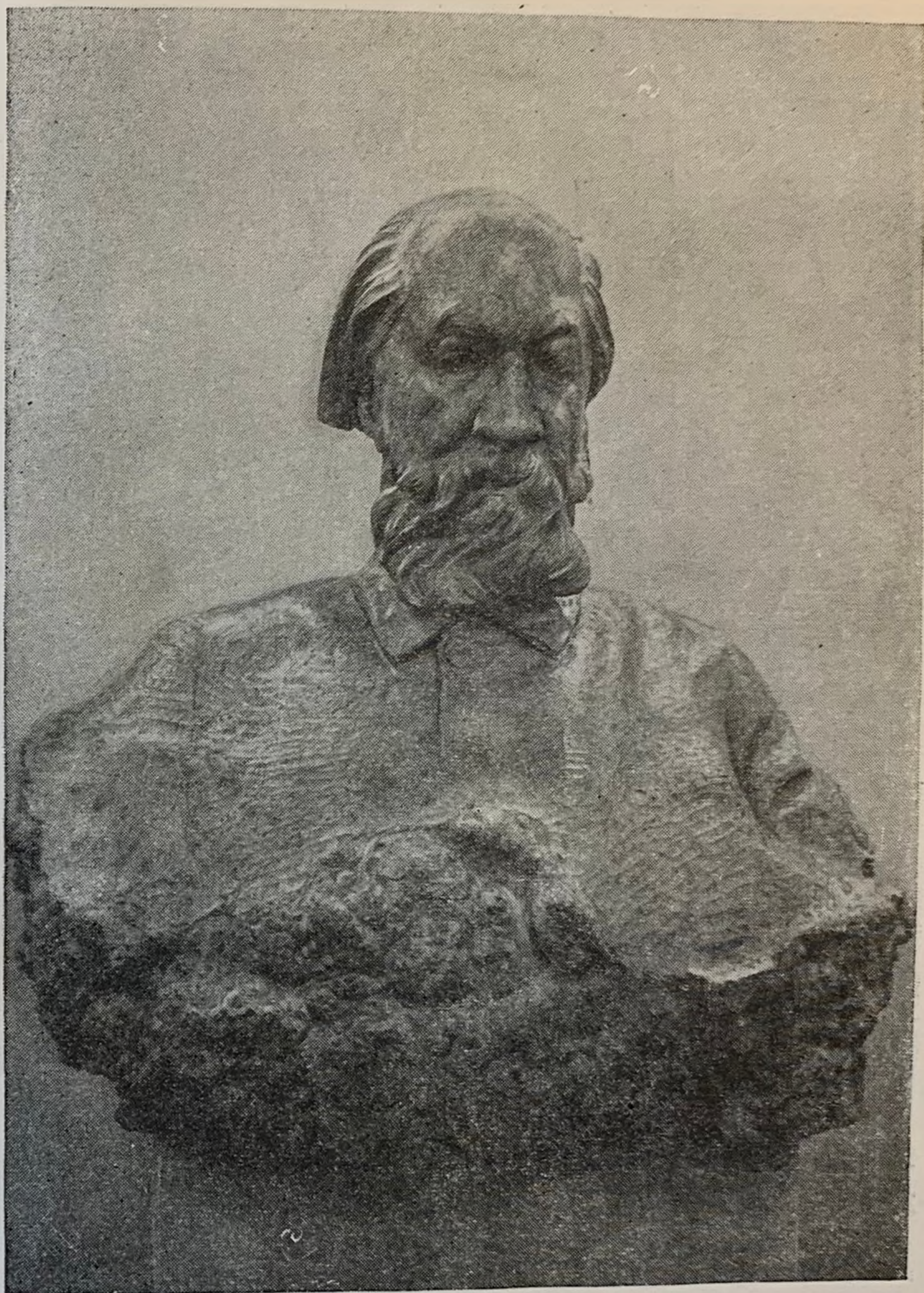

В. И. Мухина. Портрет Героя социалистического труда
академика А. Н. Крылова. 1945—1946.

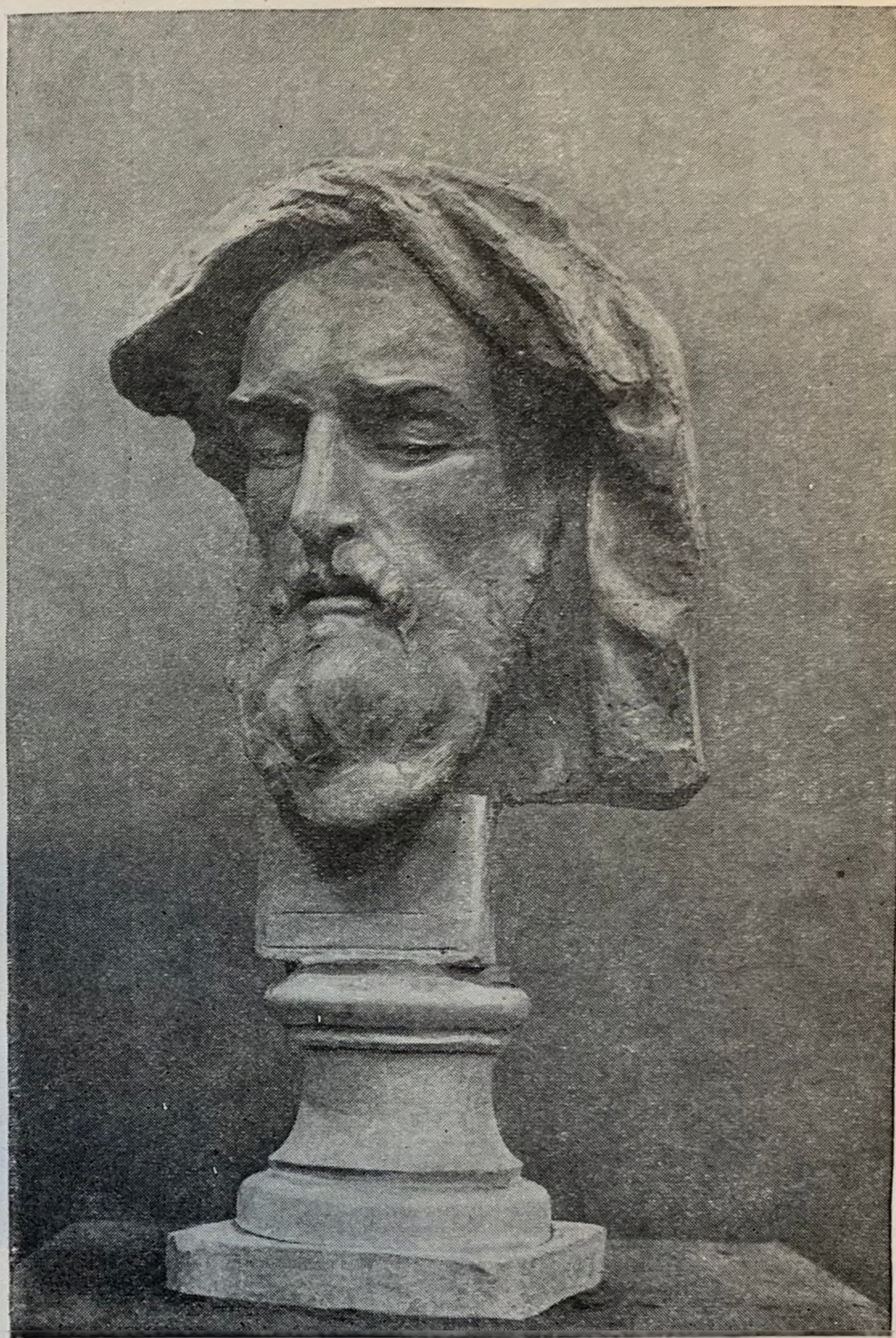

Я. И. Николадзе. Портрет поэта Чахрухадзе. 1944.



С. М. Орлов. Александр Невский. 1943.



Н. Я. Рапопорт. Партизанка. 1945.

ЗАМЕЧЕННЫЕ ОПЕЧАТКИ

Стр.	Строка	Напечатано	Следует читать
25	1 сверху	Род. 1873 г.	Род. 1875 г.
28	5 сверху	Малоярославец. Укрепление и т. д.	Малоярославец. Укрепление и т. д.
36	1 сверху	Еревани	Ереване
64	2 снизу	СССР	РСФСР
77	12 сверху	Лайдонис	Лаймонис
89	12 сверху	19,5×7,8	19,5×7×8
105	8 снизу	Берендгоф, Б. С.	Берендгоф, Г. С.
105	5 снизу	Берендгоф, Г. С.	Бибиков, В. С.

В подписях под иллюстрациями:

7 иллюстрация	И. Н. Палова	И. Н. Павлова
28 иллюстрация	Уличка в Еревани	Уличка в Ереване



0-1150/5

Don 48-93/5

5X-29

12 руб.

.4659

Ис30 $\frac{\Gamma-3}{22}$

1068

25